

RESTAURACION ANTIGUO INSTITUTO DE ALAJUELA

INDICE

1-6 INDICE Y LOCALIZACION

2-6 PLANTA DE CIELOS, PRIMER NIVEL Y DETALLES

3-6 PLANTA DE CIELOS, SEGUNDO NIVEL Y DETALLES

4-6 PLANTA DE ENTREPISOS

5-6 PLANTA DE TECHOS, DETALLES

6-6 FACHADAS Y CORTES

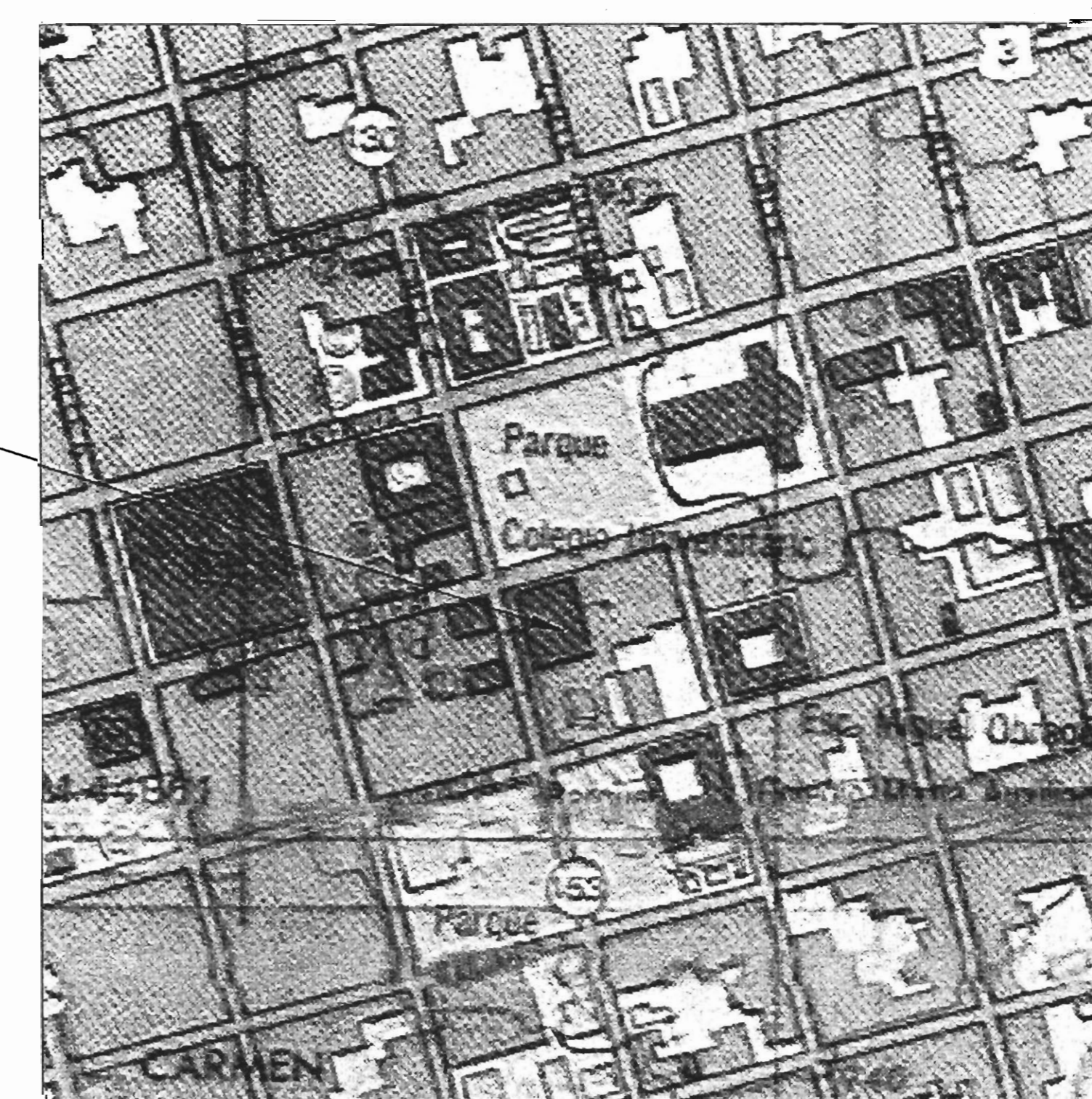

CIUDAD DE ALAJUELA SIN ESC.

y de permisos		
proyecto : RESTAURACIÓN ANTIGUO INSTITUTO DE ALAJUELA		
propietario : COLEGIO UNIVERSITARIO DE ALAJUELA		
provincia	cantón	distrito
HEREDIA	HEREDIA	CENTRAL
CENTRO DE INVESTIGACIÓN Y CONSERVACIÓN DEL PATRIMONIO CULTURAL		
arquitecto:	EDUARDO A. CAMACHO VARGAS	
ingeniero:		
dibujó:	V.H.Z.A., A.I.R.S.	
profesional responsable :	nombre : EDUARDO A. CAMACHO VARGAS	
firma :	n°reg. : 111111	
profesional responsable :	nombre :	
firma :	n°reg. : 111111	
profesional responsable :	dirección técnica :	
nombre :	firma :	
firma :	n°reg. :	
información registro público :		
propietario :	n° de catastro :	
sitio :		
contenido :		
INDICE UBICACION Y LOCALIZACIÓN		
escala :	fecha :	hoja :
INDICADA	OCTUBRE, 2005	1/6

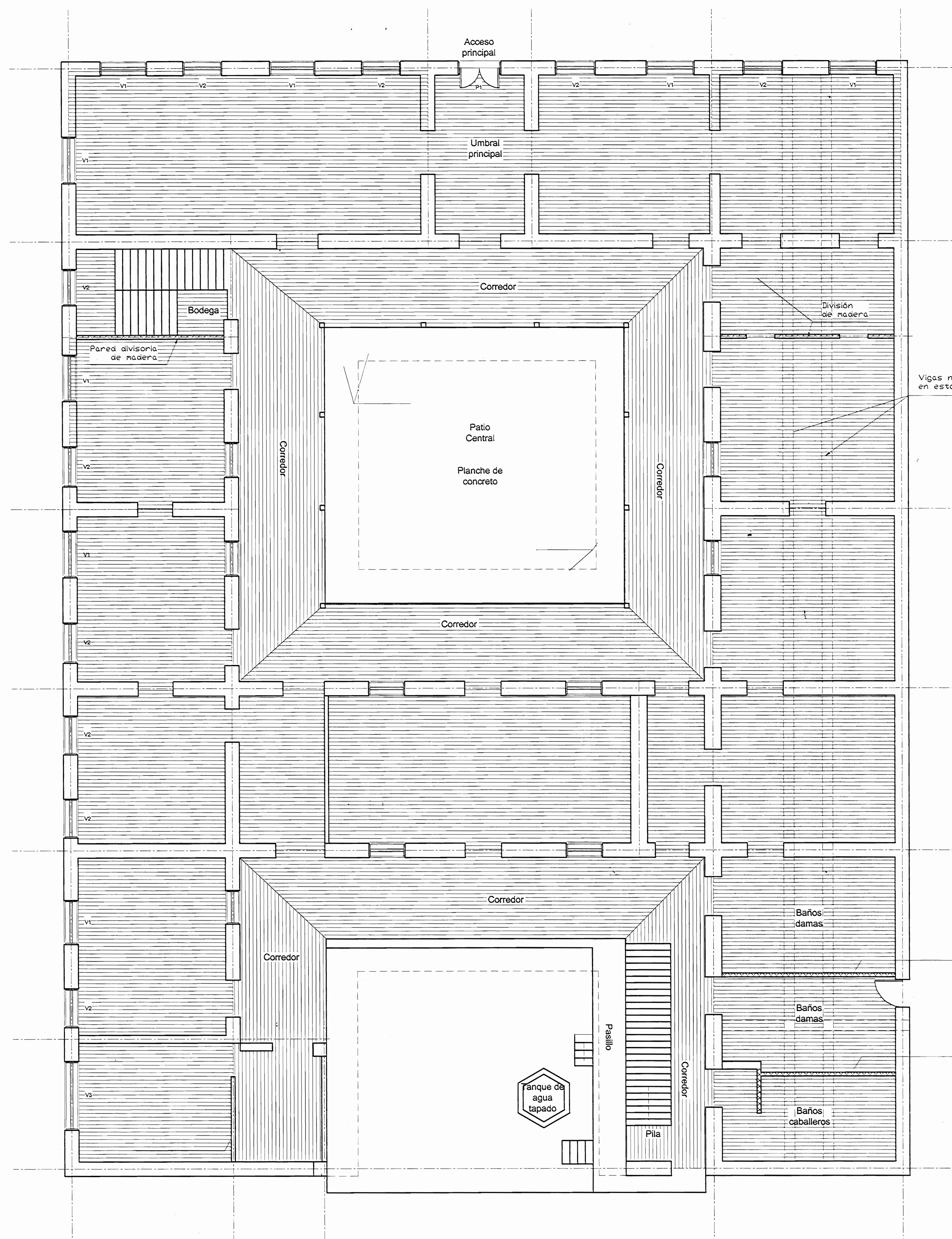

PLANTA CIELOS, PRIMER NIVEL

ESC. 1 : 75

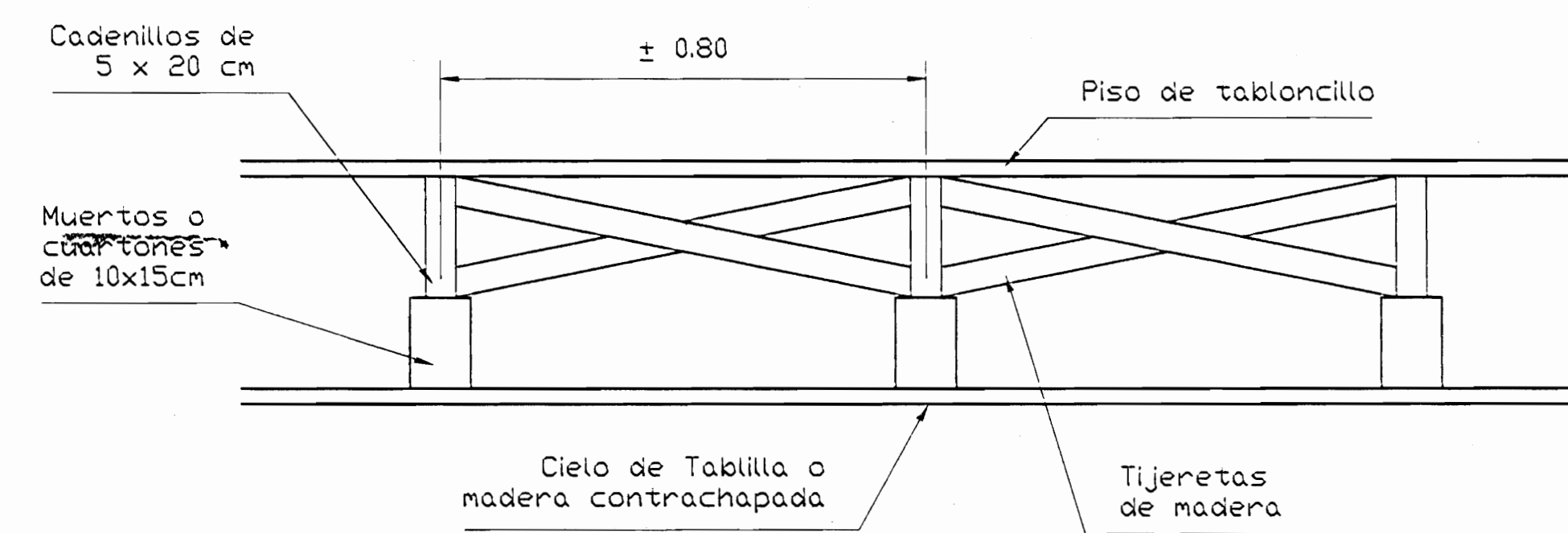

DETALLE DE CIELOS, PRIMER NIVEL
ESC. 1 : 10

LA DIRECCIÓN DE LA COLOCACIÓN DE LA TABLILLA SE DEFINIRÁ SEGUN PATRÓN EXISTENTE

aprobación comisión revisora
de permisos de construcción



proyecto : RESTAURACIÓN
ANTIGUO INSTITUTO DE ALAJUELA
propietario : COLEGIO UNIVERSITARIO DE ALAJUELA

primera	segunda	tercera
HEREDIA	HEREDIA	HEREDIA

CENTRO DE INVESTIGACIÓN
Y CONSERVACIÓN DEL
PATRIMONIO CULTURAL

arquitecto : EDUARDO A. CALACHO VARGAS
ingeniero :

dibujo : V.H.Z.A., A.J.R.S.

profesional responsable :
nombre : EDUARDO A. CALACHO VARGAS

firma : _____

profesional responsable :
nombre : _____

firma : _____

profesional responsable :
dirección técnica :
nombre : _____

firma : _____

información reglamento público :
propietario :
n° de catastro :
sitio :

contenido :

PLANTA DE CIELOS
PRIMER NIVEL

escala :	fecha :	hoja :
INDICADA	OCTUBRE 2006	2/6

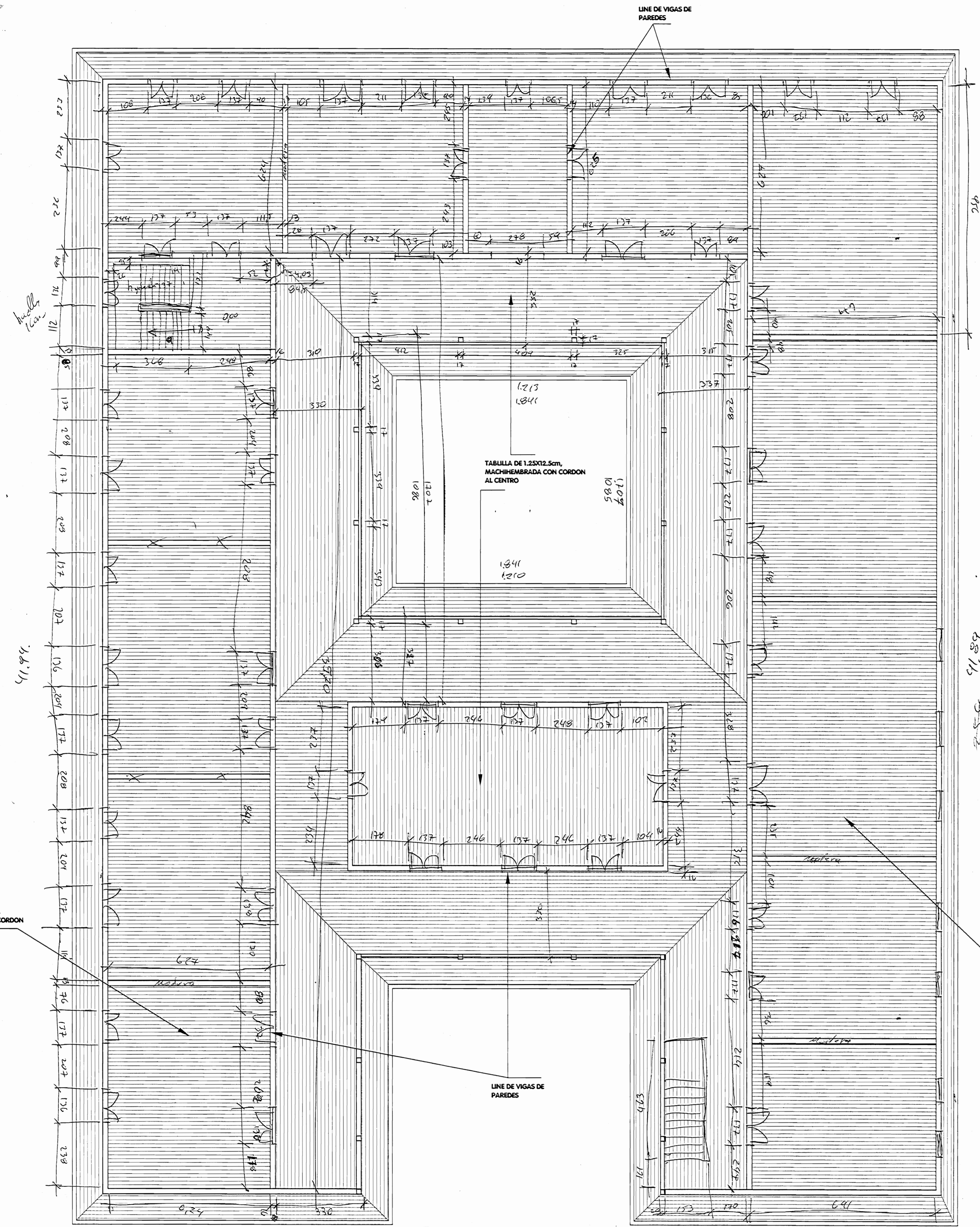

PLANTA DE CIELOS, SEGUNDO NIVEL ESC. 1 : 75

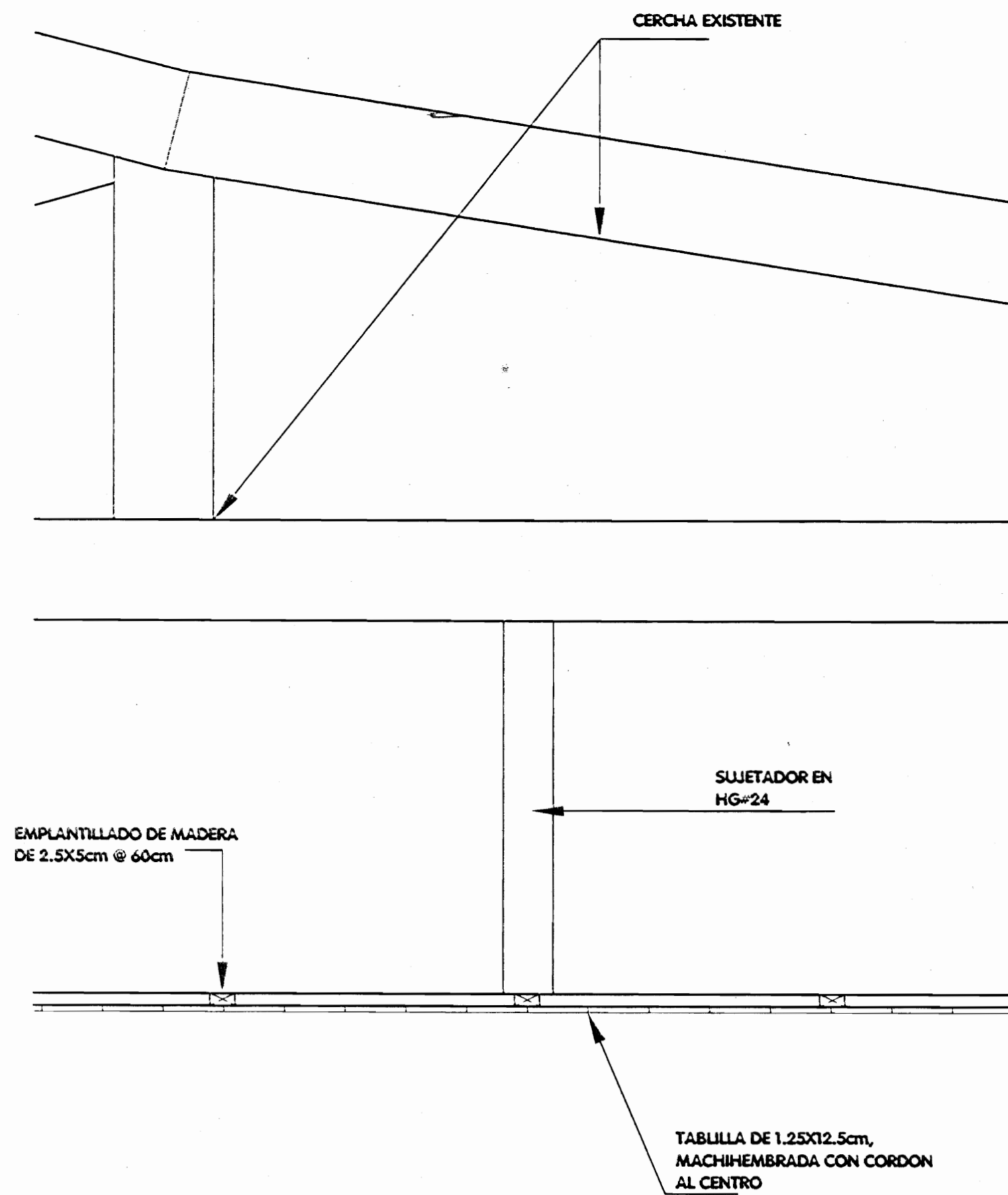

DETALLE DE CIELOS, SEGUNDO NIVEL
ESC. 1 : 10

LA DIRECCION DE LA COLOCACION DE LA TABUILLA SE DEFINIRA SEGUN PATRON EXISTENTE

aprobación comisión revisora de permisos de construcción		
Med MINISTERIO DE CULTURA Y PATRIMONIO CULTURAL		
proyecto : RESTAURACIÓN ANTIGUO INSTITUTO DE ALAJUELA		
propietario : COLEGIO UNIVERSITARIO DE ALAJUELA		
provincia	cantón	distrito
HEREDIA	HEREDIA	CENTRAL
CENTRO DE INVESTIGACIÓN Y CONSERVACIÓN DEL PATRIMONIO CULTURAL		
arquitecto:	EDUARDO A. CAMACHO VARGAS	
ingeniero:		
dibujó:	VILZA, A.R.S.	
profesional responsable:	nombre : EDUARDO A. CAMACHO VARGAS	
firma:	[Firma]	
profesional responsable:	nombre :	
firma:	[Firma]	
profesional responsable:	dirección técnica :	
nombre :		
firma :	[Firma]	
información adicional:	proprietario :	
n° de catastro :		
lugar :		
contenido :		
PLANTA DE CIELOS SEGUNDO NIVEL		
estado :	fecha :	laminas :
INDICIA	OCTUBRE 2008	3/6

843
condiciones.
6.5

todo/pocha v01

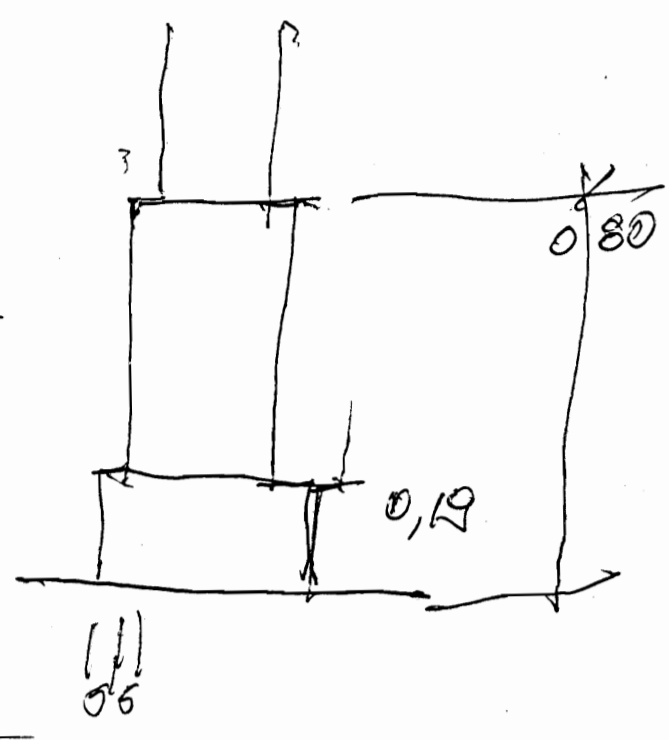
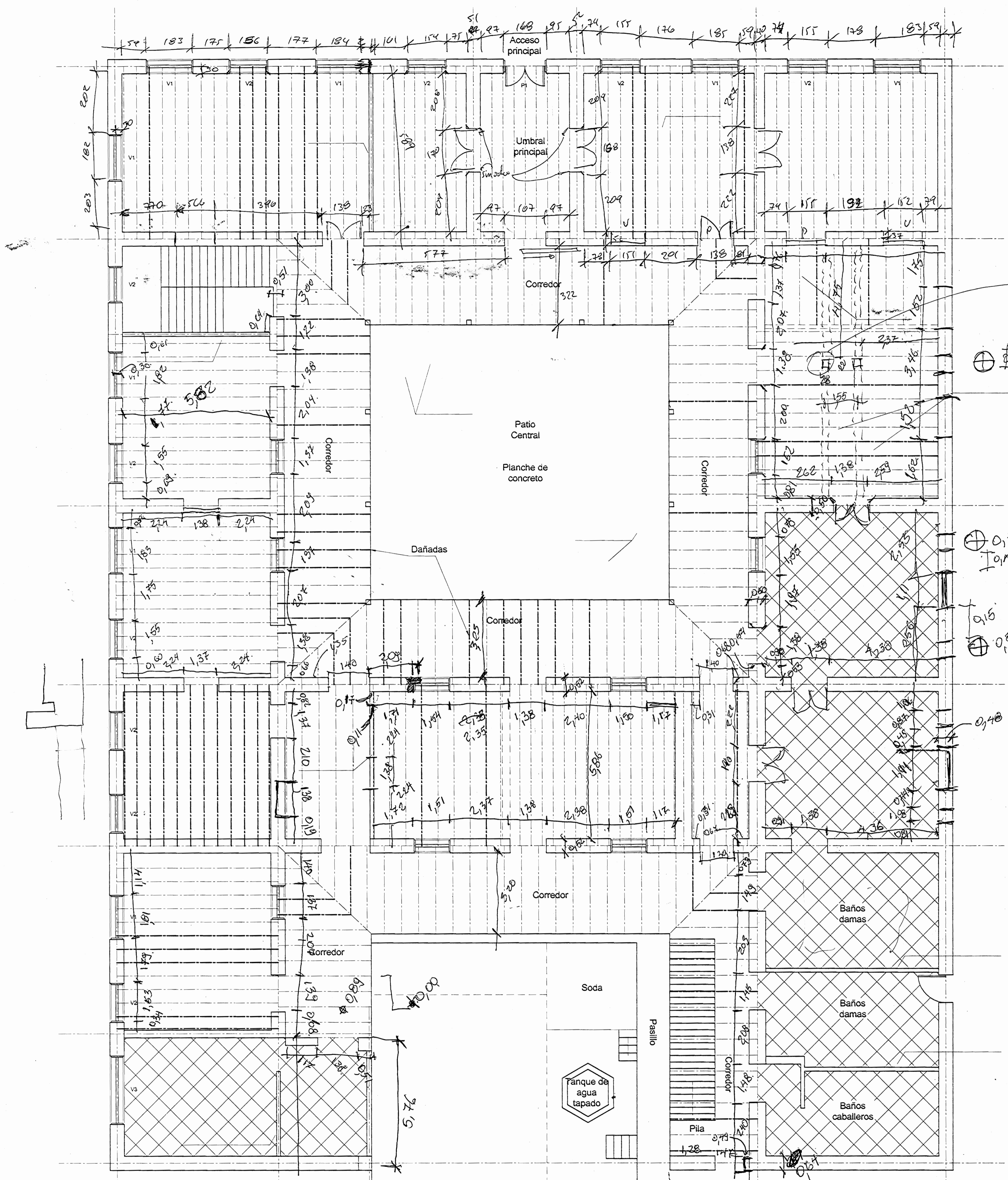
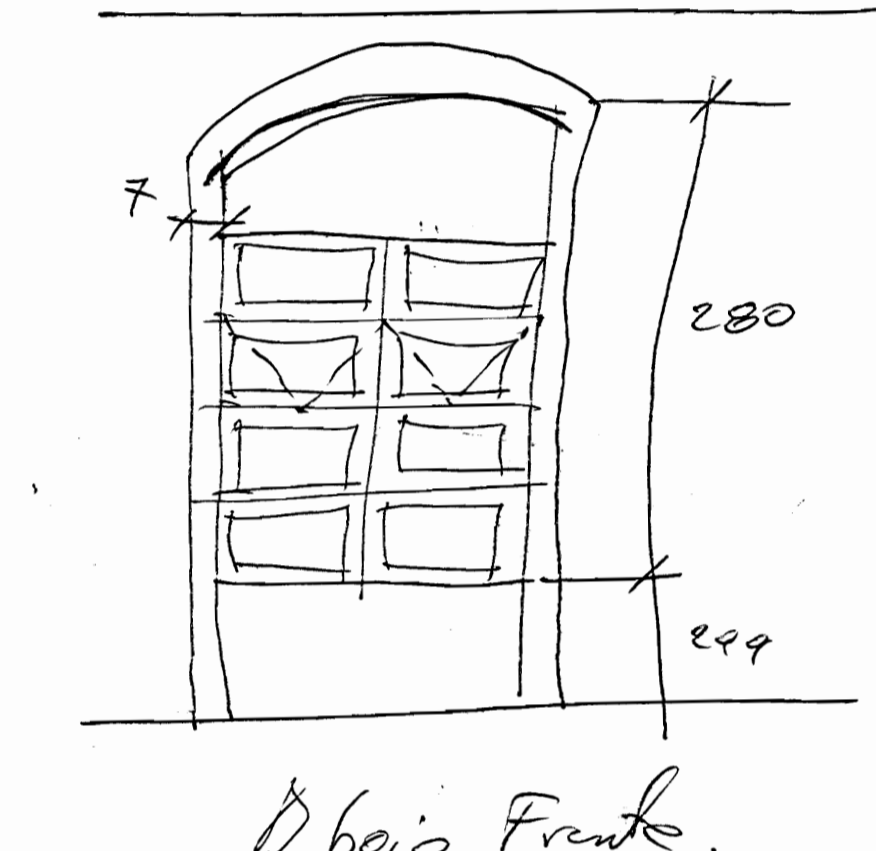
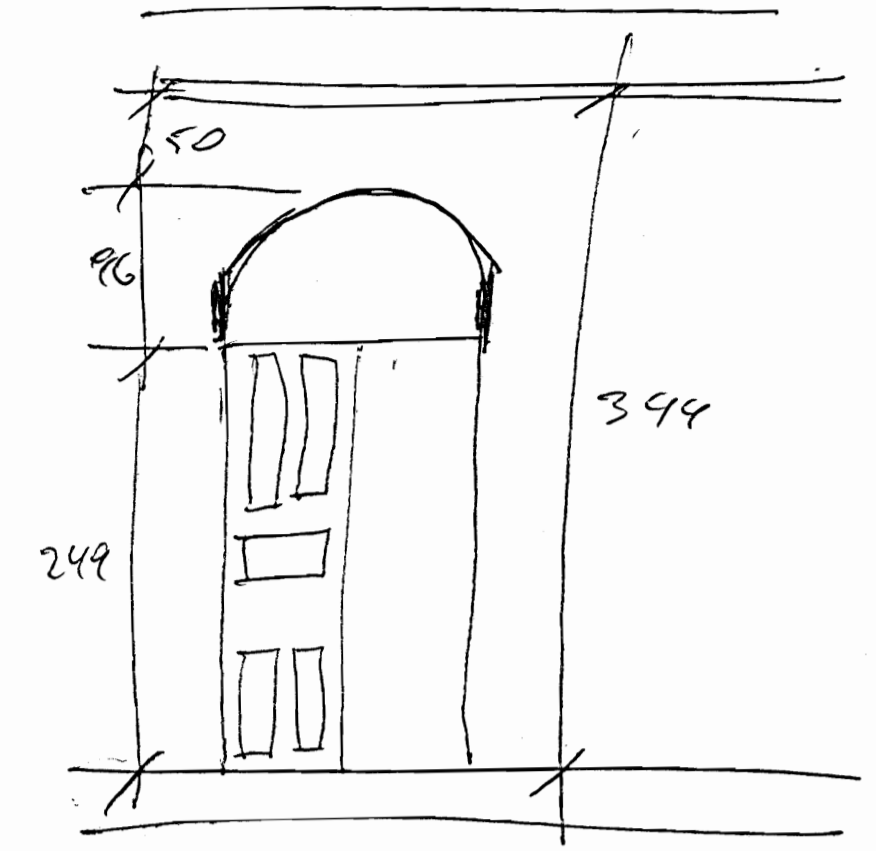

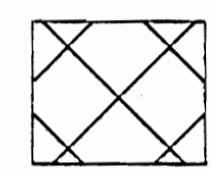
 ZONA NO REVISADA

NOTA 1
SUSTITUIR EL 20% DE LAS PIEZAS DE LA ZONA NO REVISADA

NOTA 2
LA TOTALIDAD DEL PISO SERA REMOVIDO Y RECOLOCADO PARA AJUSTARLO Y SE SUSTITUIRA EL 20% DEL AREA (ACRITERIO DEL INSPECTOR)

PLANTA DE ENTREPISOS ESC. 1:75

		
proyecto : RESTAURACIÓN ANTIGUO INSTITUTO DE ALAJUELA		
propietario : COLEGIO UNIVERSITARIO DE ALAJUELA		
provincia	cantón	distrito
HEREDIA	HEREDIA	CENTRAL
CENTRO DE INVESTIGACIÓN Y CONSERVACIÓN DEL PATRIMONIO CULTURAL		
arquitecto:	EDUARDO A. CAMACHO VARGAS	
ingeniero:		
dibujó:	VALZA, A.J.R.S.	
profesional responsable:	nombre : EDUARDO A. CAMACHO VARGAS	
firma:	n°reg. A-6515	
profesional responsable:	nombre :	
firma:	n°reg. IC -	
profesional responsable:	dirección técnica :	
nombre:	firma :	
información registro público:	propietario :	
n° de catastro:	sitio :	
contenido :		
PLANTA SEGUNDO NIVEL ENTREPISOS		
escala:	fecha:	versión:
INDICIA	OCTUBRE 2006	4/6

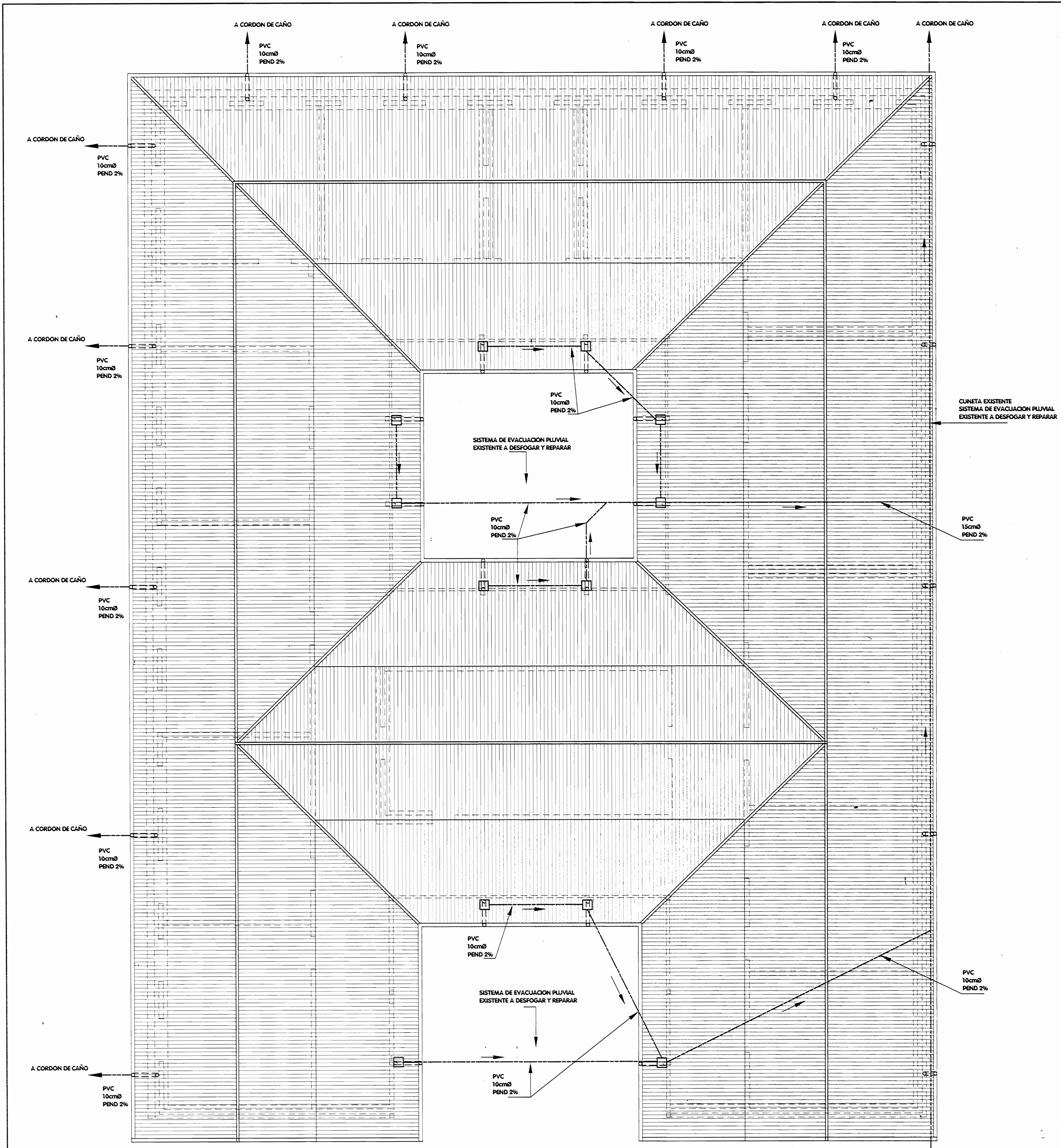

PLANTA DE CUBIERTAS Y EVACUACION PLUVIAL ESC. 1 : 75

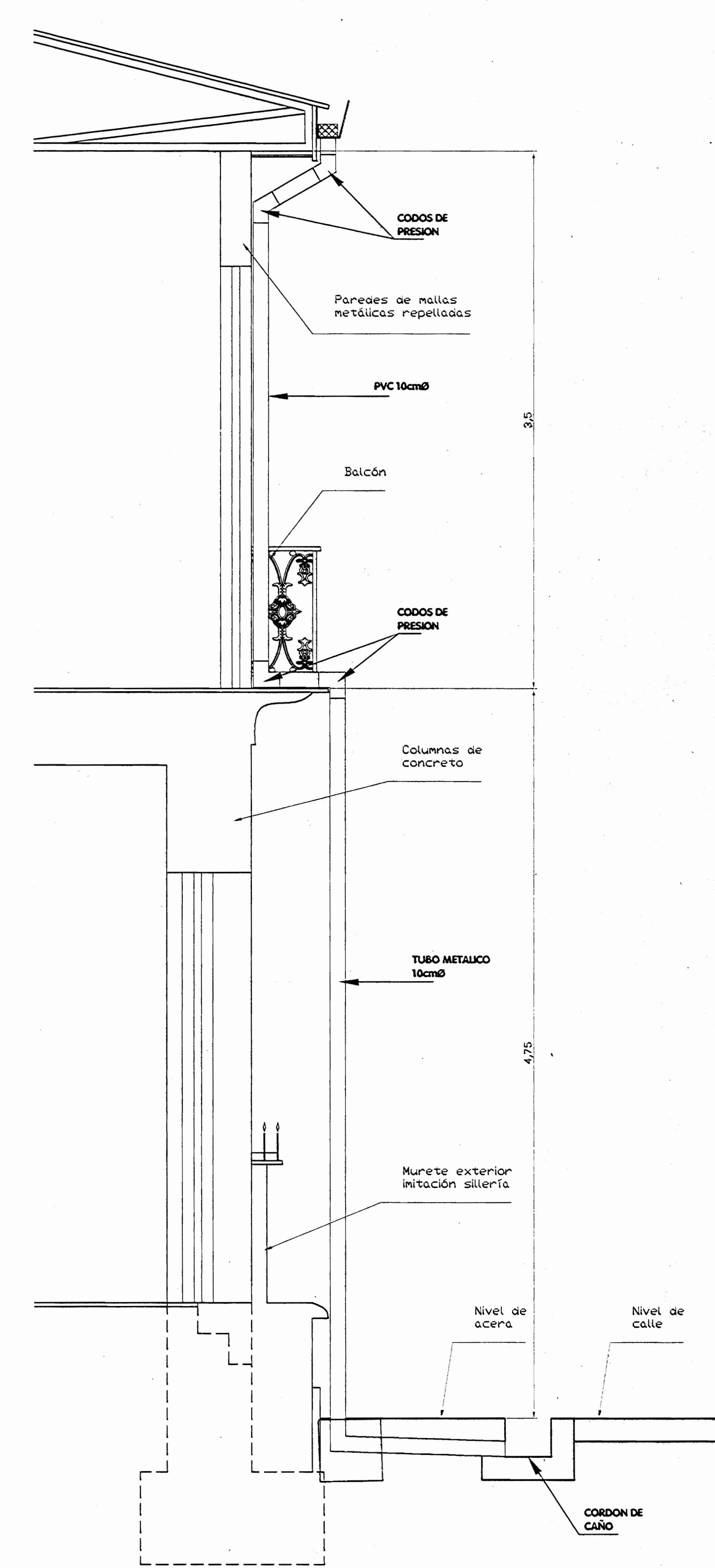

DETALLE BAJANTE Y CANOA ESC. 1 : 25

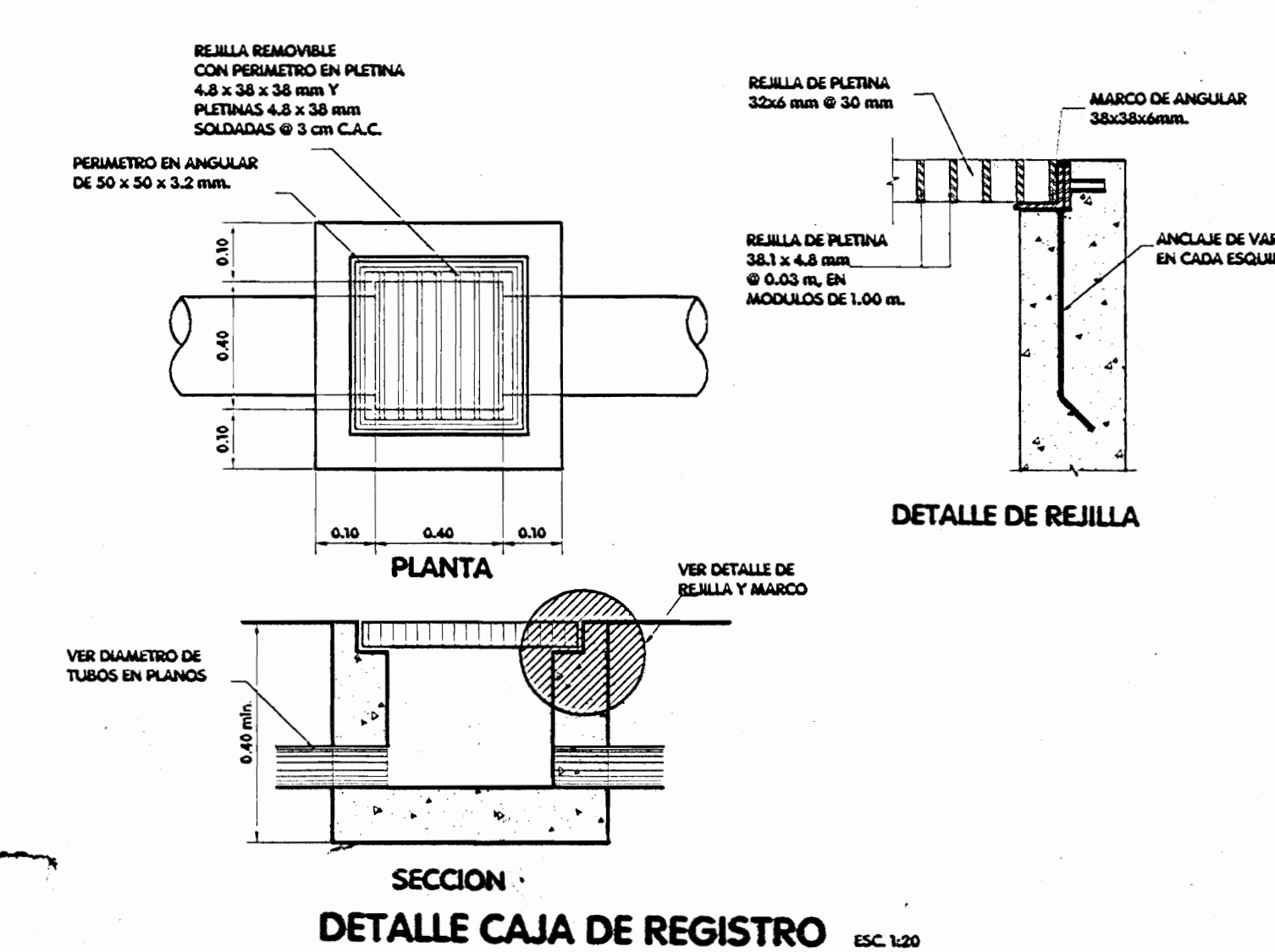

Aprobación comisión revisora de permisos de construcción		
Med		
proyecto : RESTAURACIÓN ANTIGUO INSTITUTO DE ALAJUELA		
propietario : COLEGIO UNIVERSITARIO DE ALAJUELA		
provincia	cabecera	cuartito
HEREDIA	HEREDIA	CENTRAL
CENTRO DE INVESTIGACIÓN Y CONSERVACIÓN DEL PATRIMONIO CULTURAL		
arquitecto : EDUARDO A. CAMACHO VARGAS		
ingeniero :		
diseño : VANZA, A.A.S.		
profesional responsable :		
nombre : EDUARDO A. CAMACHO VARGAS		
firma : <i>[Signature]</i>		
profesional responsable :		
nombre :		
firma : <i>[Signature]</i>		
profesional responsable :		
dirección técnica :		
nombre :		
firma : <i>[Signature]</i>		
información registro público :		
propietario :		
n° de catastro :		
sitio :		
contenido :		
PLANTA DE CUBIERTAS Y EVACUACION PLUVIAL		
escala :	fecha :	versión :
INDICADA	OCTUBRE, 2005	5/6



FACHADA PRINCIPAL ESC. 1:75

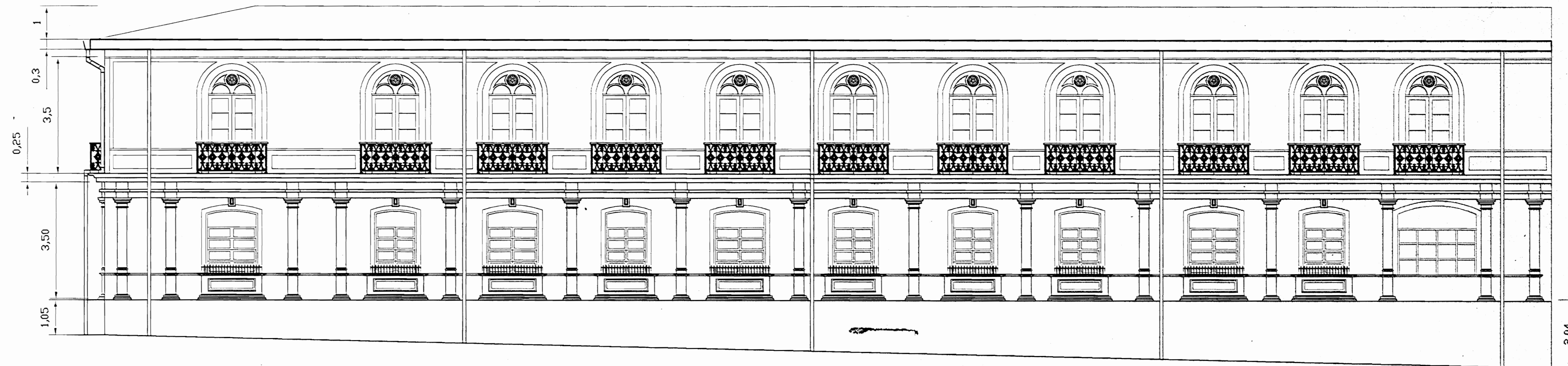

FACHADA LONGITUDINAL ESC. 1:75

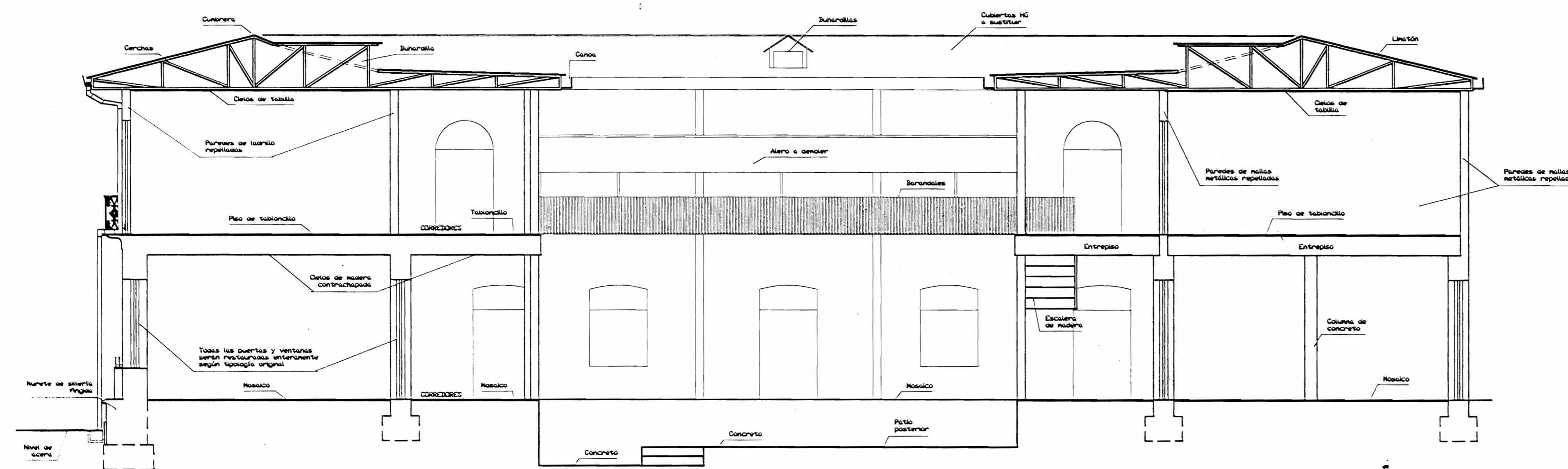

CORTE TRANSVERSAL ESC. 1:75

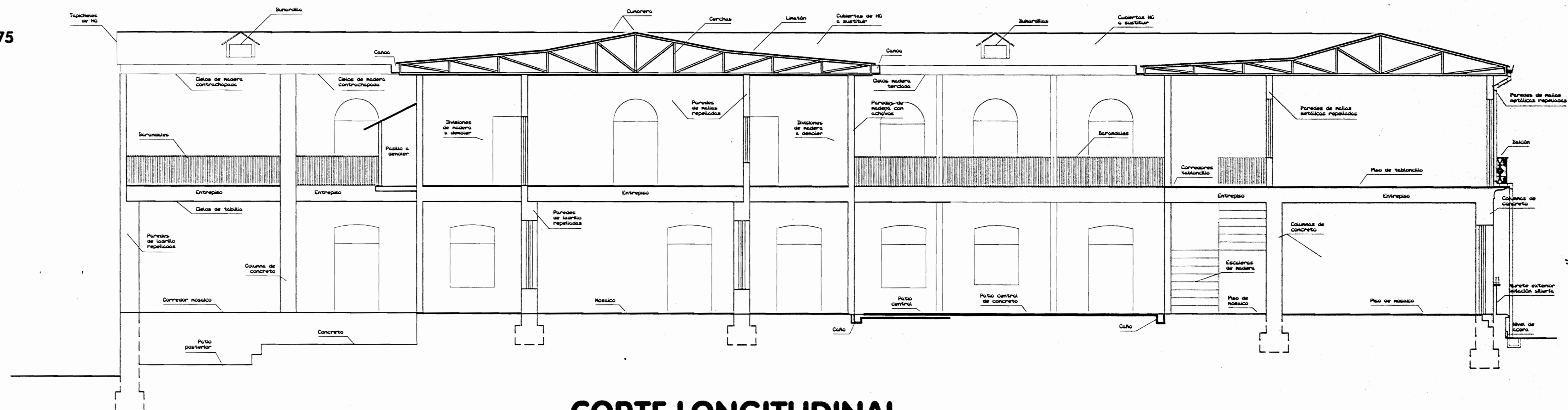

CORTE LONGITUDINAL ESC. 1:75

aprobación comités / usuarios de permisos de construcción		
proyecto: RESTAURACIÓN ANTIGUO INSTITUTO DE ALAJUELA		
propietario: COLEGIO UNIVERSITARIO DE ALAJUELA		
autoridad:	autor:	usuario:
INFORMACIÓN:	PROYECTO:	OBJETIVO:
CENTRO DE INVESTIGACIÓN Y CONSERVACIÓN DEL PATRIMONIO CULTURAL		
arquitecto: EDUARDO A. CASANOVA VARGAS		
ingeniero:		
colaborador: VANZA, ANDRÉS		
profesional responsable:		
nombre: EDUARDO A. CASANOVA VARGAS		
firma: EDUARDO A. CASANOVA VARGAS		
profesional responsable:		
nombre:		
firma:		
información registro público:		
propietario:		
n° de catastro:		
sitio:		
contenidos:		
FACHADA PRINCIPAL FACHADA LONGITUDINAL CORTE TRANSVERSAL CORTE LONGITUDINAL		
escala:	fecha:	hoja:
INDICADA	OCTUBRE 2000	6/6