

CUNA COLEGIO UNIVERSITARIO DE ALAJUELA

RESTAURACION DEL EDIFICIO ANTIGUO COLEGIO UNIVERSITARIO DE ALAJUELA ALAJUELA, COSTA RICA

INDICE DE LAMINAS

A-01	UBICACION, LOCALIZACION, INDICE DE LAMINAS, TABLAS
A-02	PLANTA DE DISTRIBUCION PRIMER NIVEL EXISTENTE
A-03	PLANTA DE DISTRIBUCION SEGUNDO NIVEL EXISTENTE
A-04	ELEVACIONES EXISTENTES
A-05	CORTES EXISTENTES, DETALLES
A-06	PLANTA DE DISTRIBUCION PRIMER NIVEL PROPUESTO
A-07	PLANTA DE DISTRIBUCION SEGUNDO NIVEL PROPUESTO, DETALLES Y TABLAS
A-08	PLANTA DE CIELOS - PRIMER NIVEL PROPUESTO
A-09	PLANTA DE CIELOS - SEGUNDO NIVEL PROPUESTO
A-10	PLANTA DE CUBIERTAS
A-11	DETALLE DE BAÑOS

ESQUEMA	NOMBRE	CARACTERISTICAS-NOTAS
	SECADOR DE MANOS	MODELO B-700-848 AVULSE EN PISO DE LA CASA BARRIO O DE SUPERIOR CALIDAD
	LAVATORIOS	LAVATORIOS AQUILIN N° 902004 PARA SOBREPONER EN MUEBLE, COLOR A ESCOGER POR INSPECCION
	SOBRE DE LAVATORIO	SOBRE DE GRANITO SOPORTADA EN ESTRUCTURA METALICA A=65cm B=45cm
	INODORO	INODORO MADERA CON FLUJOMETRO N° 2234015 SLAND ROYAL 111, AGUANTE OLSONITE N° 95
	MINGIFORO	MINIFORO MACHO 800K N° 8501 010 FLUJOMETRO SLAND ROYAL 140-1
	DISPENSADOR DE PAPEL	PORTABOLLOS DE PAPEL INGENCO MODELO B-6880 DE LA CASA BARRIO O DE SUPERIOR CALIDAD
	JABONERA PARA JABON LIQUIDO	JABONERA MODELO B-170 DE LA CASA BARRIO O SUPERIOR CALIDAD
	ACABABARRERA PARA MINIVALEDCS	DE ACERO INOXIDABLE DE 40x8x 0.5cm 3047 DE LA CASA BARRIO O DE SUPERIOR CALIDAD
	ESPEJO	MARCO DE ALUMINIO Y SELLO DE HALL EN TODO EL PERIMETRO

NOMENCLATURA

	INDICA LETRA O NUMERO DE LA SECCION. INDICA LAMINA DONDE SE DIBUJA.
	INDICA TIPO DE ACABADO DE CIELO. INDICA TIPO DE ACABADO DE PISO.
	INDICA TIPO DE ACABADO EN PARED.
	INDICA NIVEL DE PISO TERMINADO
	INDICA NIVEL DE PISO TERMINADO EN ELEVACION O CORTE
	INDICA EJE DE PARED O COLUMNNA.
	INDICA MATERIAL DE PARED
	INDICA NUMERO DE VENTANA
	INDICA VIDRIO FIJO.
	INDICA VIGA CORONA
	INDICA VIGA TAPICHEL
	INDICA VIGA BANQUINA
	INDICA QUE NO ENTRA EN CONTRATO.
	INDICA NUMERO DE PUERTA
	INDICA NUMERO DE AMBIENTE
	INDICA ACABADO DE PARED

NOTAS GENERALES

- TODAS LAS DIMENSIONES ESTAN DADAS EN METROS, EXCEPTO DONDE SE INDIQUE OTRA CADA.
- CUANDO DADA LA DIMENSION DEBE CONSULTARSE CON EL PROFESIONAL INSPECTOR DE LA OBRA.
- TODAS LAS DIMENSIONES DEBEN DE RESTITUIRSE COMO BASE DEL TRAZO Y NO SE DEBE USAR EL ESCALIMETRO PARA DEFINIR EN OBRA.
- TODOS LOS CORTES ARQUITECTONICOS ESTAN INDICADOS EN LA PLANTA DE DISTRIBUCION.
- EL CONTRATISTA PRESENTARA PARA SU APROBACION AL INSPECTOR, LAS MUESTRAS QUE ESTE INDIQUE Y CONSIDERE NECESARIO.
- EL ACABADO DEBE ESTAR LIMPIO DE ARDILLA U OTRO MATERIAL QUE PUEDA SER PERJUDICIAL.
- EL CONTRATISTA DEBERA AVISAR AL INSPECTOR CON SUFICIENTE ANTERIORIDAD LA FECHA EN QUE PLANEA HACER CADA CHORREA CON EL OBJETO DE QUE ESTE PUEDA PROGRAMAR LA REVISION DE LA FORMALETA Y DEL ACERO DE REFUERZO.

ACABADOS GENERALES

	PISOS PISO ORIGINAL DE MOSAICO DE OCRE DE 20x20cm (A RESTAURAR) PISO EN MARMOLIT PISO DE TABILLA DE LAUREL DE 12mmx13cm MACHO-HEMBRADO
	CIELOS CIELO ORIGINAL DE TABILLA DE 15cm EXISTENTE (A RESTAURAR) CIELO DE TABILLA DE LAUREL DE 12mm x 15cm MACHO-HEMBRADO
	ACABADOS DE PAREDES REPELLO LISO, PINTADO CON UNA APLICACION DE BASE ACRILICA Y 2 APLICACIONES GUBEN-ON DE GUBDEN O SUPERIOR CALIDAD, COLOR A ESCOGER ENCHAPE DE MOSAICO DE OCRE DE 20x20cm DOLOR A ESCOGER POR LA INSPECCION (EN BAÑOS) PARED DE TABILLA DE LAUREL DE 18cm MACHO-HEMBRADO
	TIPOS DE PAREDES PARED EXISTENTE DE BAHAREQUE PARED DE TABILLA DE LAUREL DE 18cm CON ESTRUCTURA DE MADERA PAREDES EN FERRO DE LAMINA DE YESO DE 16mm CON ESTRUCTURA DE PERFILES DE HCS DE 9.2x3.5mm CALIBRE #24. TODAS LAS PIEZAS VERTICALES #41cm Y AISLAMIENTO DE 5cm DE ESPESOR DE FIBRA DE VIDRO (EN BAÑOS) PARED DE TABILLA DE 18cm CON ESTRUCTURA METALICA DE REFUERZO
	NOTA PARA PUERTAS Y VENTANAS NOTA: TODAS LAS PUERTAS Y VENTANAS ORIGINALES, DEBERAN SER RESTAURADAS. NO DEBEN SER REEMPLAZADAS POR PUERTAS O VENTANAS NUEVAS.



TIPOS DE MARCOS EXISTENTES

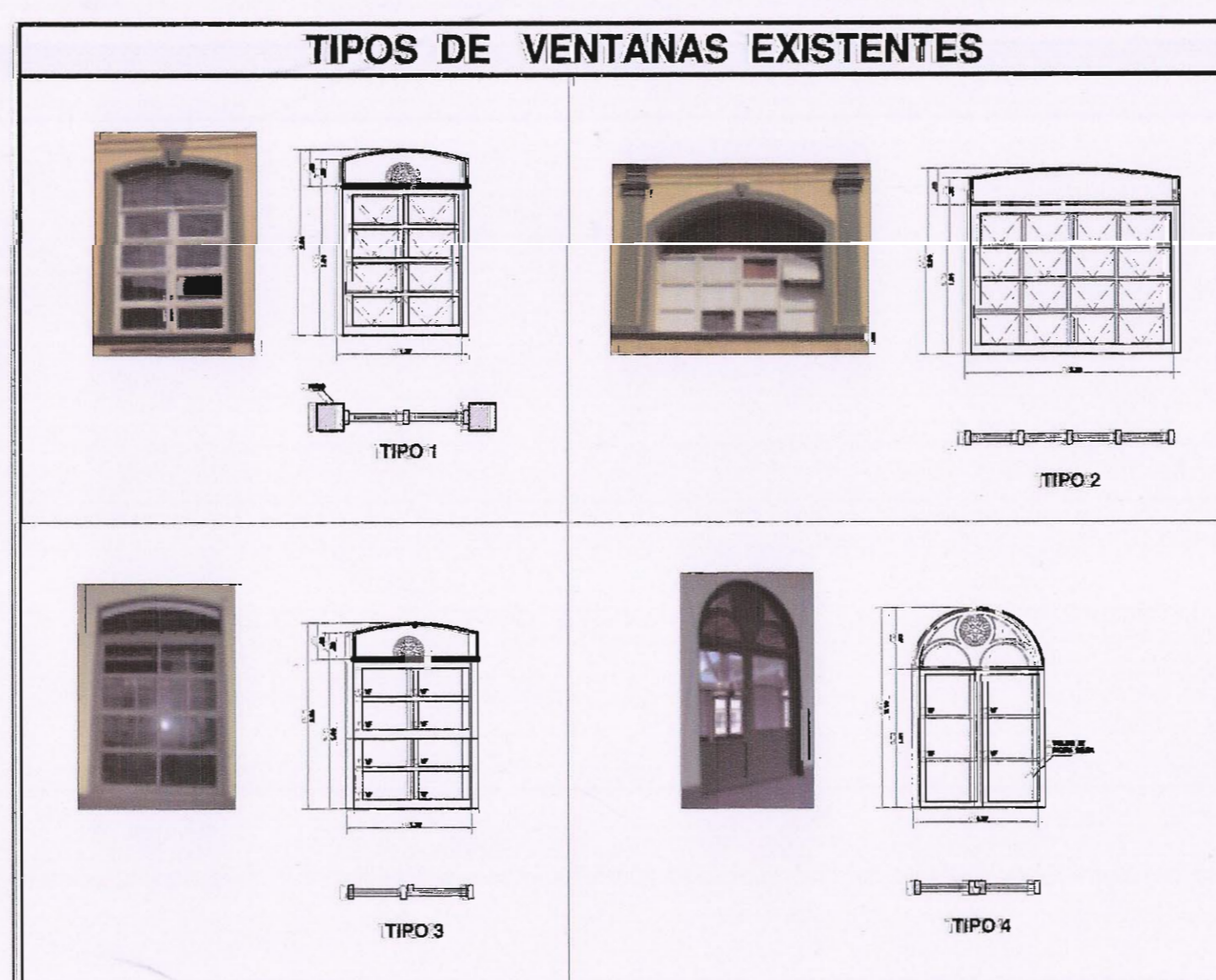
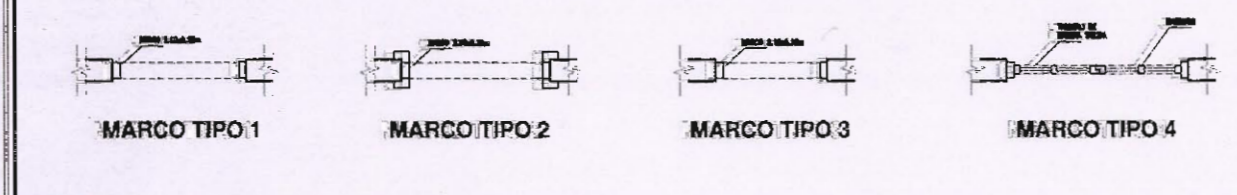

ACABADO DE CIELOS

	CIELO A RECONSTRUIR	
	CIELO INEXISTENTE	
	CIELO ORIGINAL	

ACABADO DE PISOS

	PISO ORIGINAL DE MOSAICO DE OCRE DE 20x20cm (A RESTAURAR)	
	TIPO 1	
	TIPO 2	
	TIPO 4	
	TIPO 3	
	TIPO 5	
	PISO DE TABILLA DE LAUREL DE 12mmx13cm MACHO-HEMBRADO	

REV.	DIBUJO	REVISO.	FECHA	MODIFICACION
PROYECTO:				
ADECUACION ESTRUCTURAL ANTIGUO INSTITUTO DE ALAJUELA				
PROPIETARIO:				
COLEGIO UNIVERSITARIO DE ALAJUELA				
DIRECTOR DE PROYECTO:				
CENTRO DE INVESTIGACION Y CONSERVACION DEL PATRIMONIO CULTURAL				
PROVINCIA:	CANTON:	DISTRITO:		
ALAJUELA	ALAJUELA	CENTRAL		
ARQUITECTOS:				
INGENIEROS: ROY ACUNA PRADO				
PROFESIONAL RESPONSABLE DE DISEÑO:				
NOMBRE: ROY ACUNA PRADO				
FIRMA: _____ REG. C.C. 1880				
PROFESIONAL RESPONSABLE DE DIRECCION TECNICA:				
NOMBRE: _____				
FIRMA: _____ REG. _____				
INFORMACION DE REGISTRO PUBLICO:				
PROPIETARIO: COLEGIO UNIVERSITARIO DE ALAJUELA				
# CATASTRAL: A-888 038-2000				
# R: 2106482-500				
CONTENIDO:				
- INDICE DE LAMINAS				
- LOCALIZACION				
- UBICACION				
- NOMENCLATURA Y TABLA DE ACABADOS				
- TIPOS DE PUERTAS Y VENTANAS EXISTENTES				
- ACABADOS DE CIELO Y PISO EXISTENTES				
ESCALA:	FECHA:	CONSECUTIVO:		
INDICADA	MARZO 2007	AR-01		

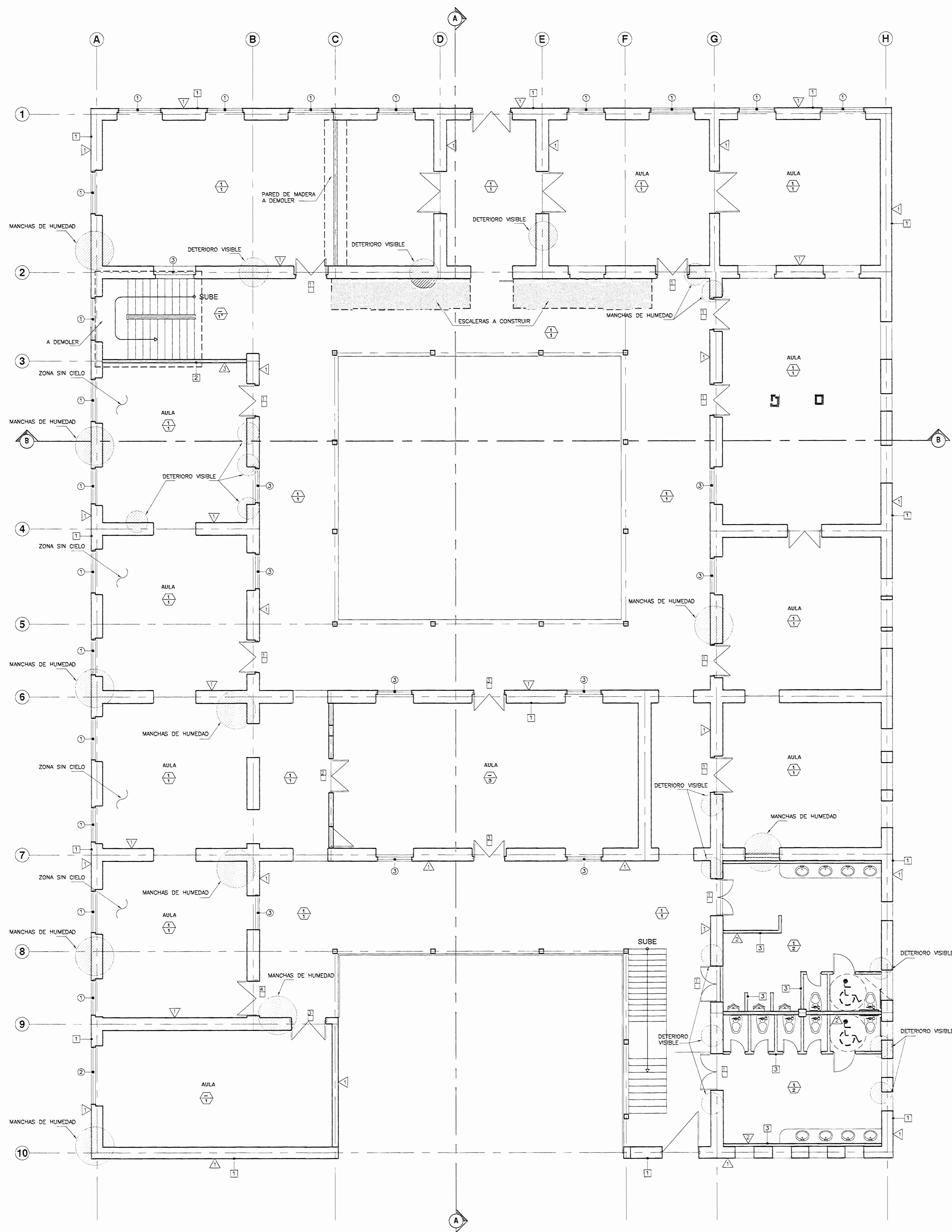

PLANTA DE DISTRIBUCION ARQUITECTONICA PRIMER NIVEL EXISTENTE
 ESCALA 1 : 75

SELO CPTA		# PERMISO
REV.	DIBUO	REVISO. FECHA. MODIFICACION.
PROYECTO: ADECUACION ESTRUCTURAL ANTIGUO INSTITUTO DE ALAJUELA		
PROPIETARIO: COLEGIO UNIVERSITARIO DE ALAJUELA		
DIRECTOR DE PROYECTO: CENTRO DE INVESTIGACION Y CONSERVACION DEL PATRIMONIO CULTURAL		
PROVINCIA: ALAJUELA	CANTON: ALAJUELA	DISTRITO: CENTRAL
ARQUITECTOS: INGENIEROS: ROY ACUÑA PRADO		
PROFESIONAL RESPONSABLE DE DISEÑO NOMBRE : ROY ACUÑA PRADO FIRMA: _____ # REG. IC 1820		
PROFESIONAL RESPONSABLE DE DIRECCION TECNICA NOMBRE : FIRMA: _____ # REG.		
INFORMACION DE REGISTRO PUBLICO: PROPIETARIO: COLEGIO UNIVERSITARIO DE ALAJUELA # CATASTRO: A-982 039-2005 FR: 2106450-000		
CONTENIDO: - PLANTA DE DISTRIBUCION PRIMER NIVEL EXISTENTE		
ESCALA: INDICADA	FECHA: MARZO 2007	CONSECUTIVO: AR-02

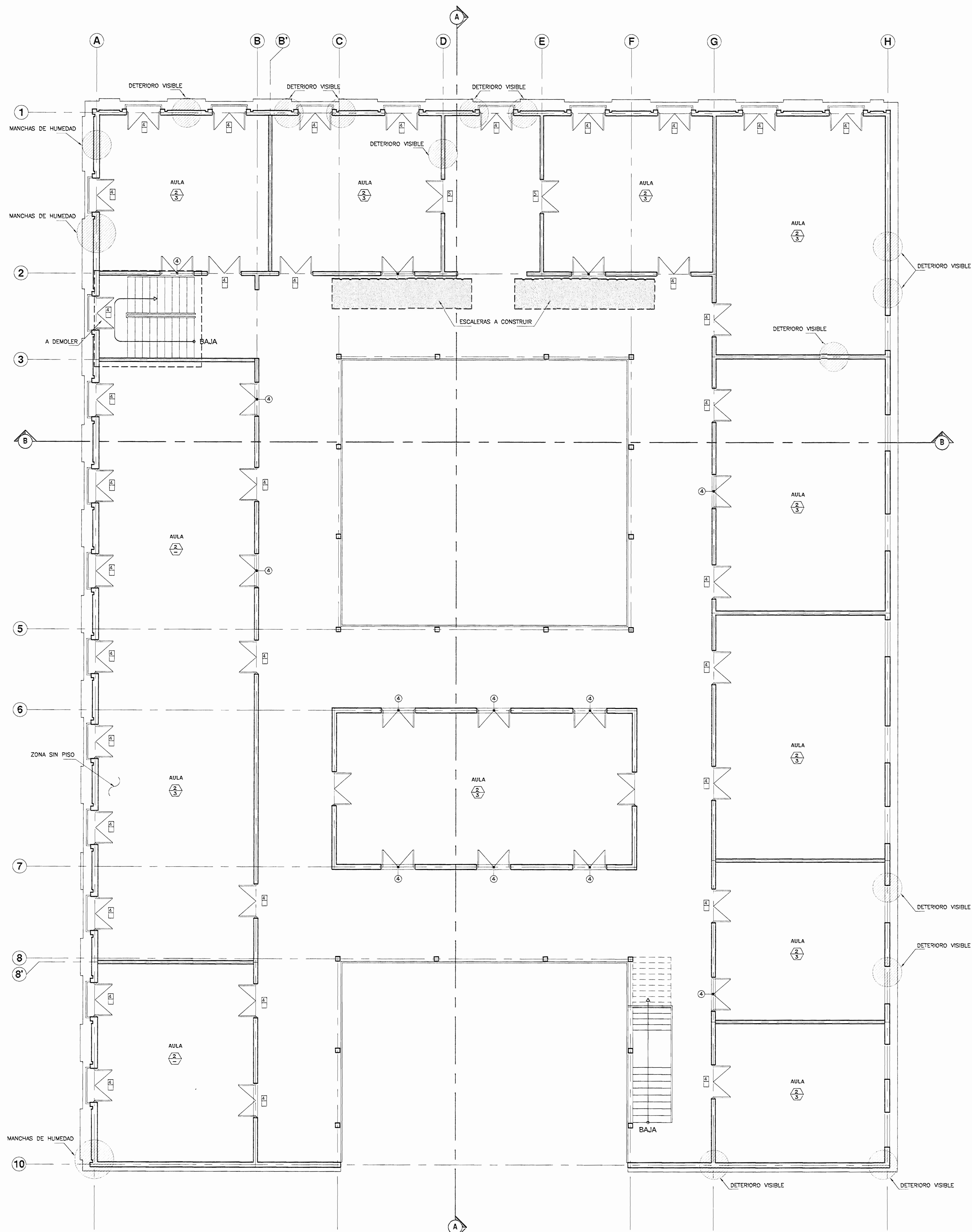

PLANTA DE DISTRIBUCION ARQUITECTONICA SEGUNDO NIVEL EXISTENTE

ESCALA 1 : 75

SELO-GFA		# PERMISO										
<table border="1"> <tr> <td>REV.</td> <td>DIBUO</td> <td>REVISO.</td> <td>FECHA</td> <td>MODIFICACION</td> </tr> <tr> <td> </td> <td> </td> <td> </td> <td> </td> <td> </td> </tr> </table>			REV.	DIBUO	REVISO.	FECHA	MODIFICACION					
REV.	DIBUO	REVISO.	FECHA	MODIFICACION								
PROYECTO: ADECUACION ESTRUCTURAL ANTIGUO INSTITUTO DE ALAJUELA												
PROPIETARIO: COLEGIO UNIVERSITARIO DE ALAJUELA												
DIRECTOR DE PROYECTO: CENTRO DE INVESTIGACION Y CONSERVACION DEL PATRIMONIO CULTURAL												
PROVINCIA:	CANTON:	DISTRITO:										
ALAJUELA	ALAJUELA	CENTRAL										
ARQUITECTOS: INGENIEROS: ROY ACUNA PRADO												
PROFESIONAL RESPONSABLE DE DISEÑO NOMBRE: ROY ACUNA PRADO FIRMA: _____ # REG. IC 1893												
PROFESIONAL RESPONSABLE DE DIRECCION TECNICA NOMBRE: _____ FIRMA: _____ # REG.												
INFORMACION DE REGISTRO PUBLICO: PROPIETARIO: COLEGIO UNIVERSITARIO DE ALAJUELA # CATASTRO: A.682.009-2005 FR: 2106450-000												
CONTENIDO: - PLANTA DE DISTRIBUCION SEGUNDO NIVEL EXISTENTE												
ESCALA:	FECHA:	CONSECUTIVO:										
INDICADA	MARZO 2007	AR-03										

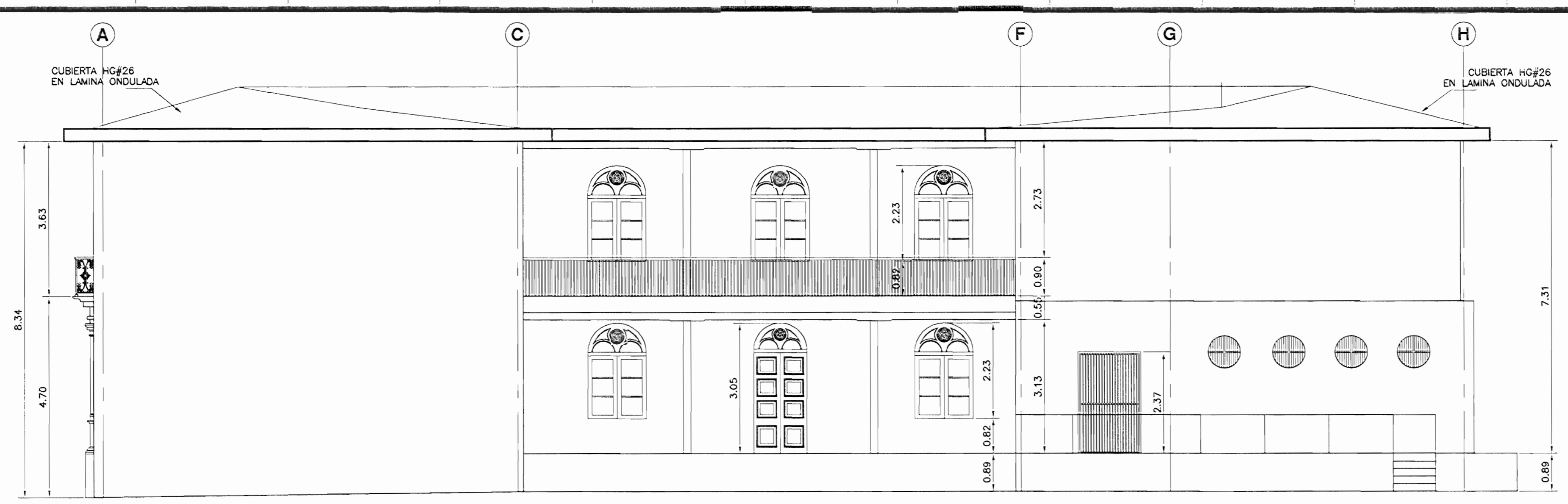

ELEVACION SUR
ESCALA 1 : 75

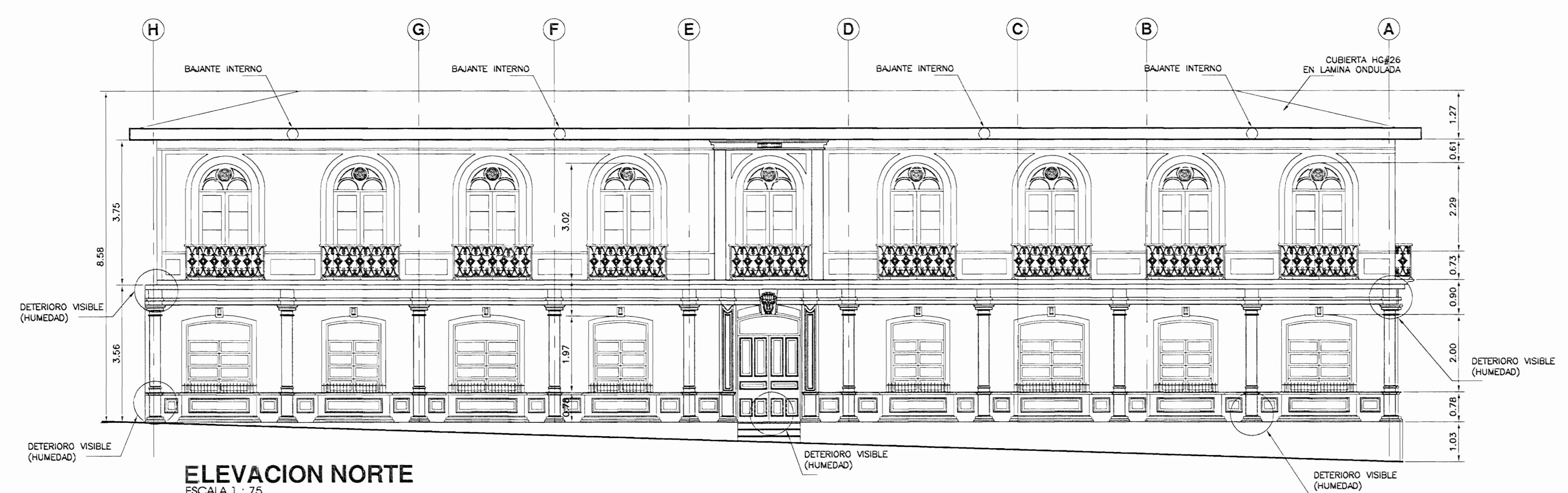

ELEVACION NORTE
ESCALA 1 : 75

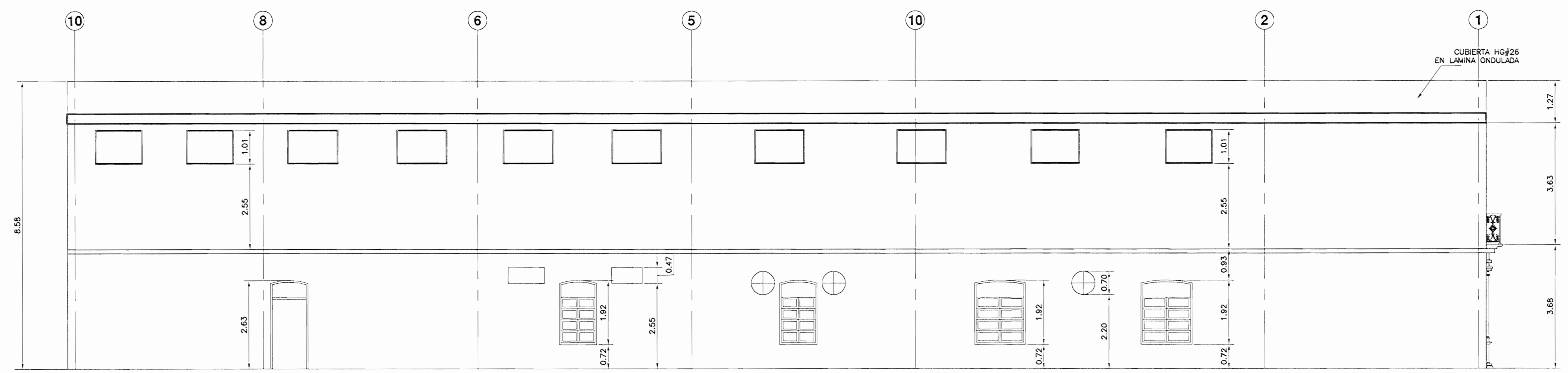

ELEVACION ESTE
ESCALA 1 : 75

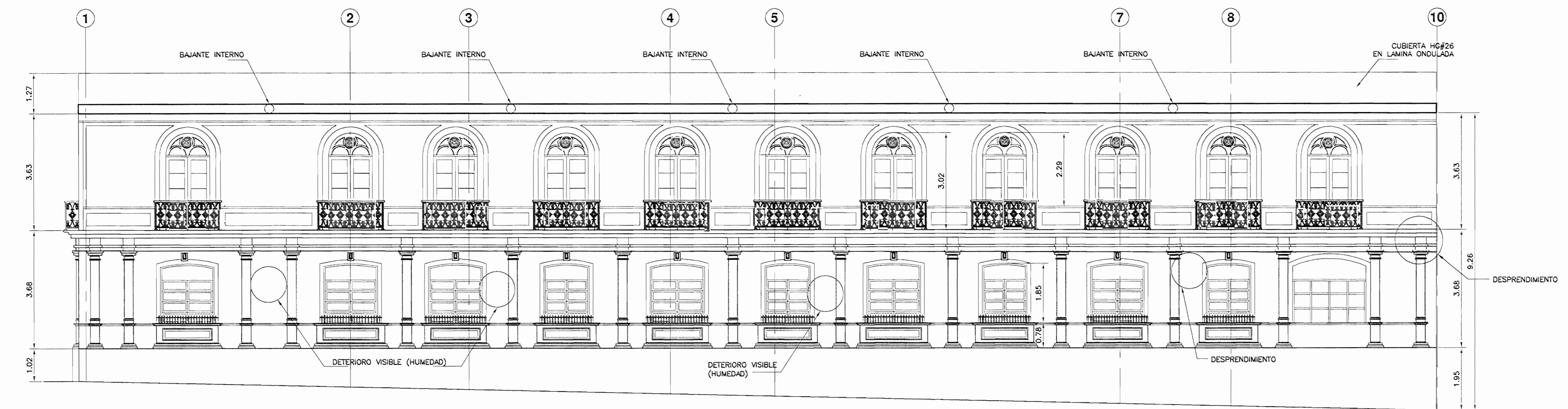

ELEVACION OESTE
ESCALA 1 : 75

SELLO C/FA		# PERMISO	
<p>REV. DIBUJO REVISO FECHA MODIFICACION</p>			
<p>PROYECTO: ADECUACION ESTRUCTURAL ANTIGUO INSTITUTO DE ALAJUELA</p>			
<p>PROPIETARIO: COLEGIO UNIVERSITARIO DE ALAJUELA</p>			
<p>DIRECTOR DE PROYECTO: CENTRO DE INVESTIGACION Y CONSERVACION DEL PATRIMONIO CULTURAL</p>			
PROVINCIA: ALAJUELA	CANTON: ALAJUELA	DISTRITO: CENTRAL	
ARQUITECTOS:			
INGENIEROS: ROY ACUNA PRADO			
<p>PROFESIONAL RESPONSABLE DE DISEÑO NOMBRE: ROY ACUNA PRADO FIRMA: _____ # REG. IC 1820</p>			
<p>PROFESIONAL RESPONSABLE DE DIRECCION TECNICA NOMBRE: _____ FIRMA: _____ # REG. _____</p>			
<p>INFORMACION DE REGISTRO PUBLICO: PROPIETARIO: COLEGIO UNIVERSITARIO DE ALAJUELA # CATASTRO: A-682-039-2005 FR: 2106450-000</p>			
<p>CONTENIDO: - ELEVACIONES EXISTENTES</p>			
ESCALA: INDICADA	FECHA: MARZO 2007	CONSECUTIVO AR-04	

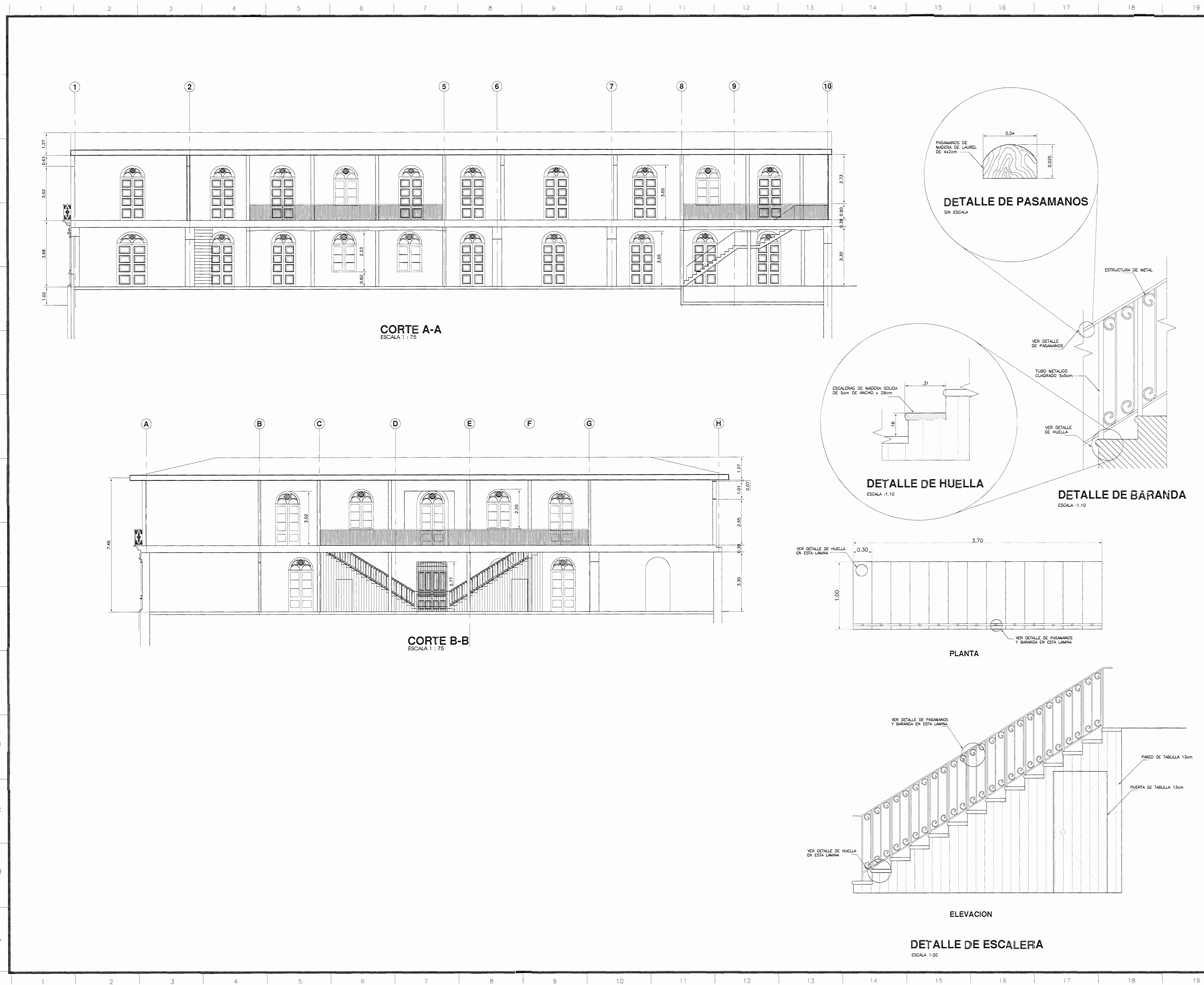

SELLO CFA		# PERMISO
REV.	DIBUJO	REVISO, FECHA, MODIFICACION
PROYECTO:		
ADECUACION ESTRUCTURAL ANTIGUO INSTITUTO DE ALAJUELA		
PROPIETARIO:		
COLEGIO UNIVERSITARIO DE ALAJUELA		
DIRECTOR DE PROYECTO:		
CENTRO DE INVESTIGACION Y CONSERVACION DEL PATRIMONIO CULTURAL		
PROVINCIA:	CANTON:	DISTRITO:
ALAJUELA	ALAJUELA	CENTRAL
ARQUITECTOS:		
INGENIEROS:		
ROY ACUÑA PIRADO		
PROFESIONAL RESPONSABLE DE DISEÑO		
NOMBRE: ROY ACUÑA PIRADO		
FIRMA: _____ F REG: IC 1880		
PROFESIONAL RESPONSABLE DE DIRECCION TECNICA		
NOMBRE: _____		
FIRMA: _____ F REG: _____		
INFORMACION DE REGISTRO PUBLICO:		
PROPIETARIO: COLEGIO UNIVERSITARIO DE ALAJUELA		
# CATASTRO: A-682-559-5005		
FR: 2105451-000		
CONTENIDO:		
- CORTES A-A, B-B EXISTENTES		
- DETALLE DE ESCALERA		
- DETALLE DE PASAMANOS		
- DETALLE DE HUELLA		
ESCALA:	FECHA:	CONSECUTIVO
INDICADA	MARZO 2007	AR-05

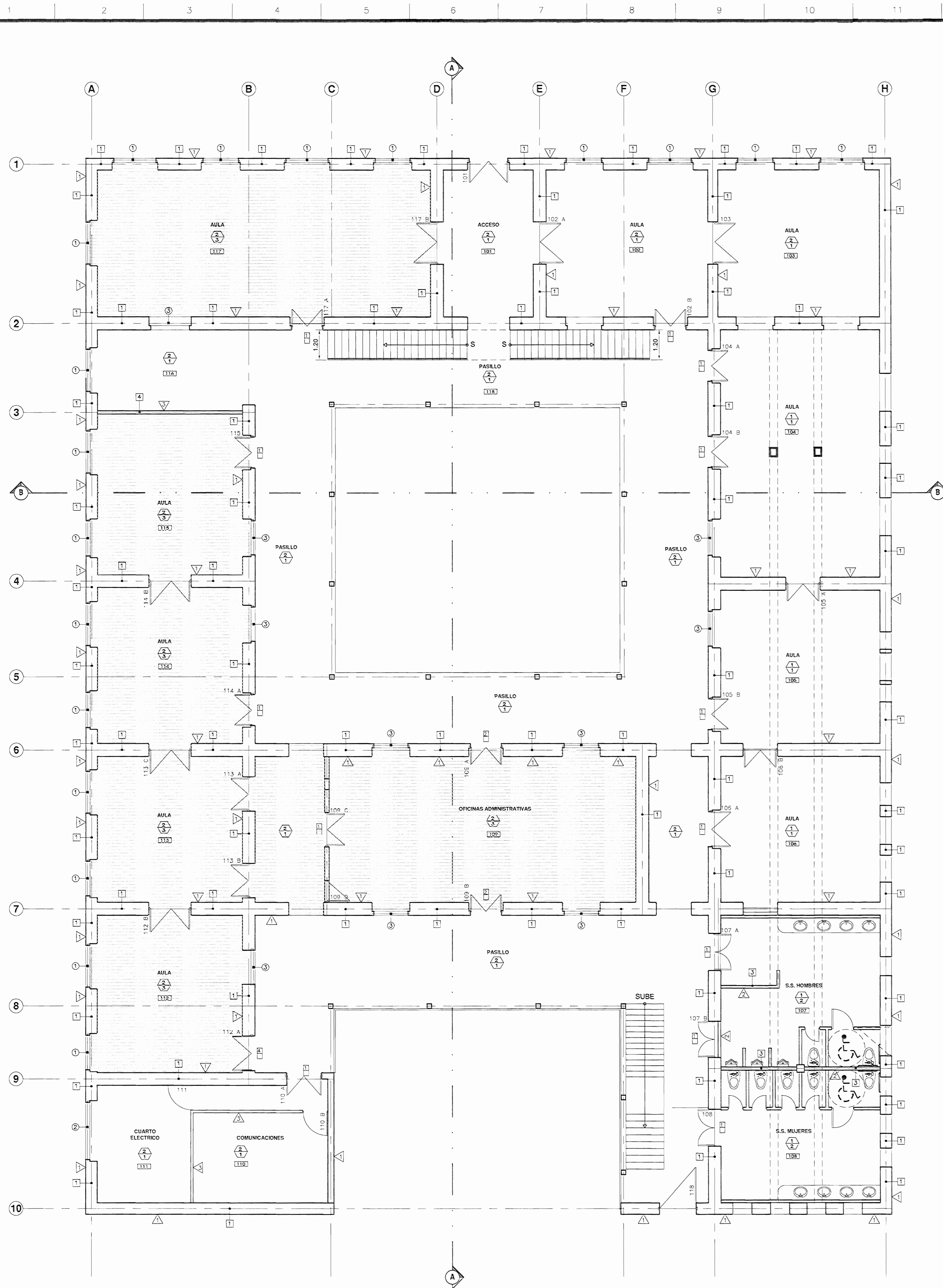

PLANTA DE DISTRIBUCION ARQUITECTONICA PRIMER NIVEL PROPUESTA
ESCALA 1 : 75

TABLA DE PUERTAS 1er NIVEL

# DE PUERTA	TIPO DE PUERTA	DIMENSIONES DE PUERTA (cm)	DIMENSIONES DE BUZUE (cm)	TIPO DE MADERA	TIPO DE CERRADURA	ACCESORIOS	BRANQUES	USO
01	-	82x21 (A)	15x20	1			3	ACCESO
02A	1	82x21 (A)	15x20	1			3	ABA
02B	1	82x21 (A)	15x20	1			3	ABA
03	1	82x21 (A)	15x20	1			3	ABA
04	1	82x21 (A)	15x20	1			3	ABA
05	1	82x21 (A)	15x20	1			3	ABA
06	1	82x21 (A)	15x20	1			3	ABA
07	1	82x21 (A)	15x20	1			3	ABA
08	1	82x21 (A)	15x20	1			3	ABA
09	1	82x21 (A)	15x20	1			3	ABA
10	1	82x21 (A)	15x20	1			3	ABA
11	2	82x21 (A)	15x20	1			3	ABA
12	2	82x21 (A)	15x20	1			3	ABA
13	2	82x21 (A)	15x20	1			3	ABA
14	2	82x21 (A)	15x20	1			3	ABA
15	2	82x21 (A)	15x20	1			3	ABA
16	2	82x21 (A)	15x20	1			3	ABA
17	2	82x21 (A)	15x20	1			3	ABA
18	2	82x21 (A)	15x20	1			3	ABA
19	2	82x21 (A)	15x20	1			3	ABA
20	2	82x21 (A)	15x20	1			3	ABA
21	2	82x21 (A)	15x20	1			3	ABA
22	2	82x21 (A)	15x20	1			3	ABA
23	2	82x21 (A)	15x20	1			3	ABA
24	2	82x21 (A)	15x20	1			3	ABA
25	2	82x21 (A)	15x20	1			3	ABA
26	2	82x21 (A)	15x20	1			3	ABA
27	2	82x21 (A)	15x20	1			3	ABA
28	2	82x21 (A)	15x20	1			3	ABA
29	2	82x21 (A)	15x20	1			3	ABA
30	2	82x21 (A)	15x20	1			3	ABA
31	2	82x21 (A)	15x20	1			3	ABA
32	2	82x21 (A)	15x20	1			3	ABA
33	2	82x21 (A)	15x20	1			3	ABA
34	2	82x21 (A)	15x20	1			3	ABA
35	2	82x21 (A)	15x20	1			3	ABA
36	2	82x21 (A)	15x20	1			3	ABA
37	2	82x21 (A)	15x20	1			3	ABA
38	2	82x21 (A)	15x20	1			3	ABA
39	2	82x21 (A)	15x20	1			3	ABA
40	2	82x21 (A)	15x20	1			3	ABA
41	2	82x21 (A)	15x20	1			3	ABA
42	2	82x21 (A)	15x20	1			3	ABA
43	2	82x21 (A)	15x20	1			3	ABA
44	2	82x21 (A)	15x20	1			3	ABA
45	2	82x21 (A)	15x20	1			3	ABA
46	2	82x21 (A)	15x20	1			3	ABA
47	2	82x21 (A)	15x20	1			3	ABA
48	2	82x21 (A)	15x20	1			3	ABA
49	2	82x21 (A)	15x20	1			3	ABA
50	2	82x21 (A)	15x20	1			3	ABA
51	2	82x21 (A)	15x20	1			3	ABA
52	2	82x21 (A)	15x20	1			3	ABA
53	2	82x21 (A)	15x20	1			3	ABA
54	2	82x21 (A)	15x20	1			3	ABA
55	2	82x21 (A)	15x20	1			3	ABA
56	2	82x21 (A)	15x20	1			3	ABA
57	2	82x21 (A)	15x20	1			3	ABA
58	2	82x21 (A)	15x20	1			3	ABA
59	2	82x21 (A)	15x20	1			3	ABA
60	2	82x21 (A)	15x20	1			3	ABA
61	2	82x21 (A)	15x20	1			3	ABA
62	2	82x21 (A)	15x20	1			3	ABA
63	2	82x21 (A)	15x20	1			3	ABA
64	2	82x21 (A)	15x20	1			3	ABA
65	2	82x21 (A)	15x20	1			3	ABA
66	2	82x21 (A)	15x20	1			3	ABA
67	2	82x21 (A)	15x20	1			3	ABA
68	2	82x21 (A)	15x20	1			3	ABA
69	2	82x21 (A)	15x20	1			3	ABA
70	2	82x21 (A)	15x20	1			3	ABA
71	2	82x21 (A)	15x20	1			3	ABA
72	2	82x21 (A)	15x20	1			3	ABA
73	2	82x21 (A)	15x20	1			3	ABA
74	2	82x21 (A)	15x20	1			3	ABA
75	2	82x21 (A)	15x20	1			3	ABA
76	2	82x21 (A)	15x20	1			3	ABA
77	2	82x21 (A)	15x20	1			3	ABA
78	2	82x21 (A)	15x20	1			3	ABA
79	2	82x21 (A)	15x20	1			3	ABA
80	2	82x21 (A)	15x20	1			3	ABA
81	2	82x21 (A)	15x20	1			3	ABA
82	2	82x21 (A)	15x20	1			3	ABA
83	2	82x21 (A)	15x20	1			3	ABA
84	2	82x21 (A)	15x20	1			3	ABA
85	2	82x21 (A)	15x20	1			3	ABA
86	2	82x21 (A)	15x20	1			3	ABA
87	2	82x21 (A)	15x20	1			3	ABA
88	2	82x21 (A)	15x20	1			3	ABA
89	2	82x21 (A)	15x20	1			3	ABA
90	2	82x21 (A)	15x20	1			3	ABA
91	2	82x21 (A)	15x20	1			3	ABA
92	2	82x21 (A)	15x20	1			3	ABA
93	2	82x21 (A)	15x20	1			3	ABA
94	2	82x21 (A)	15x20	1			3	ABA
95	2	82x21 (A)	15x20	1			3	ABA
96	2	82x21 (A)	15x20	1			3	ABA
97	2	82x21 (A)	15x20	1			3	ABA
98	2	82x21 (A)	15x20	1			3	ABA
99	2	82x21 (A)	15x20	1			3	ABA
100	2	82x21 (A)	15x20	1			3	ABA

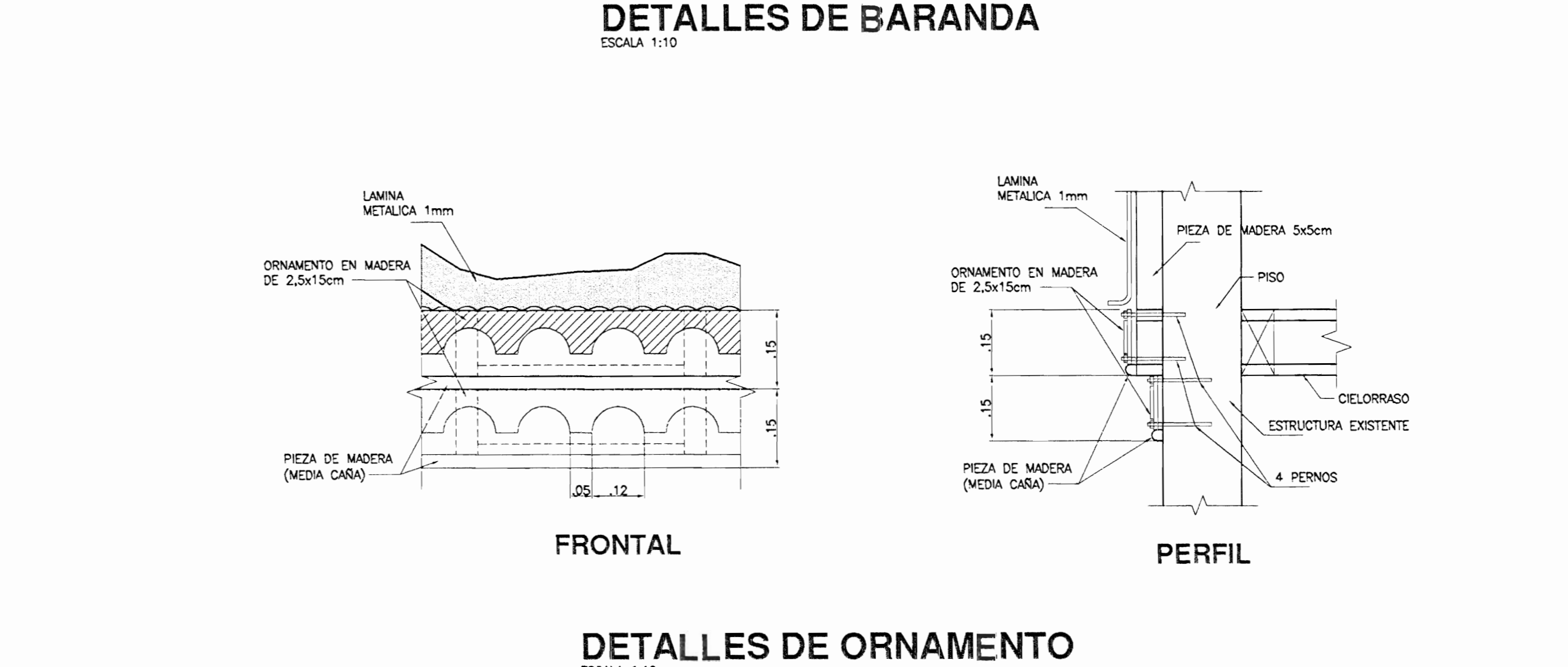
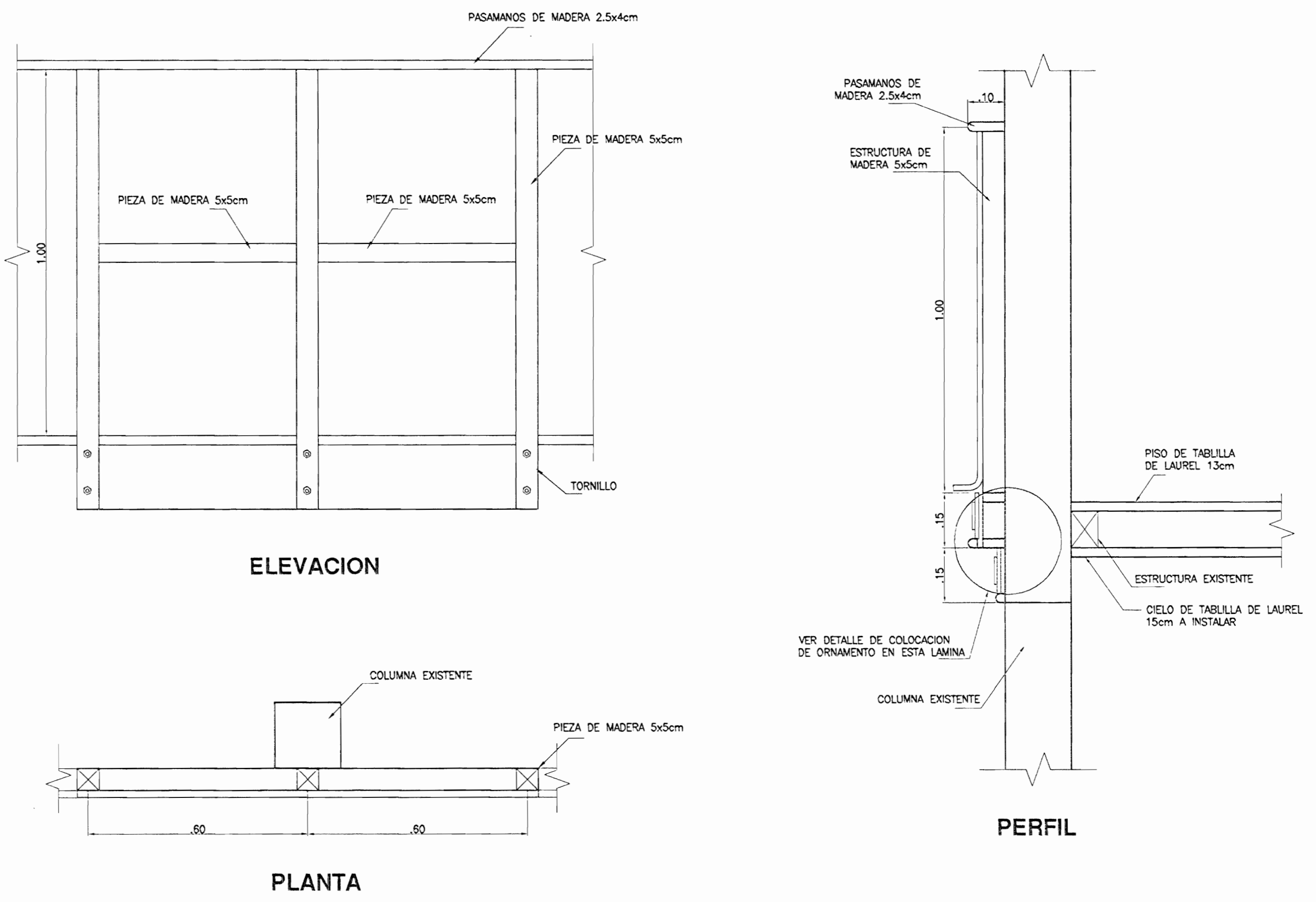

SELOFCIA # PERMISO

REV.	DIBUJO	REVISO.	FECHA	MODIFICACION

PROYECTO:

**ADECUACION ESTRUCTURAL
ANTIGUO INSTITUTO DE ALAJUELA**

PROPIETARIO:

**COLEGIO UNIVERSITARIO
DE ALAJUELA**

DIRECTOR DE PROYECTO:

**CENTRO DE INVESTIGACION Y CONSERVACION
DEL PATRIMONIO CULTURAL**

PROVINCIA:	CANTON:	DISTRITO:
ALAJUELA	ALAJUELA	CENTRAL

ARQUITECTOS:

INGENIEROS:
ROY AGUIA PRADO

PROFESIONAL RESPONSABLE DE DISEÑO
NOMBRE: ROY AGUIA PRADO
FIRMA: _____ # REG: IC 1820

PROFESIONAL RESPONSABLE DE DIRECCION TECNICA
NOMBRE: _____
FIRMA: _____ # REG: _____

INFORMACION DE REGISTRO PUBLICO:
PROPIETARIO: COLEGIO UNIVERSITARIO DE ALAJUELA
CATASTRO: A-1892-039-2005
FR: 2106450-000

CONTENIDO:
- PLANTA DE DISTRIBUCION PRIMER NIVEL PROPUESTO
- TABLA DE PUERTAS
- DETALLE DE BARANDA
- DETALLES DE ORNAMENTO

ESCALA:	FECHA:	CONSECUTIVO:
INDICADA	MARZO 2007	AR-06

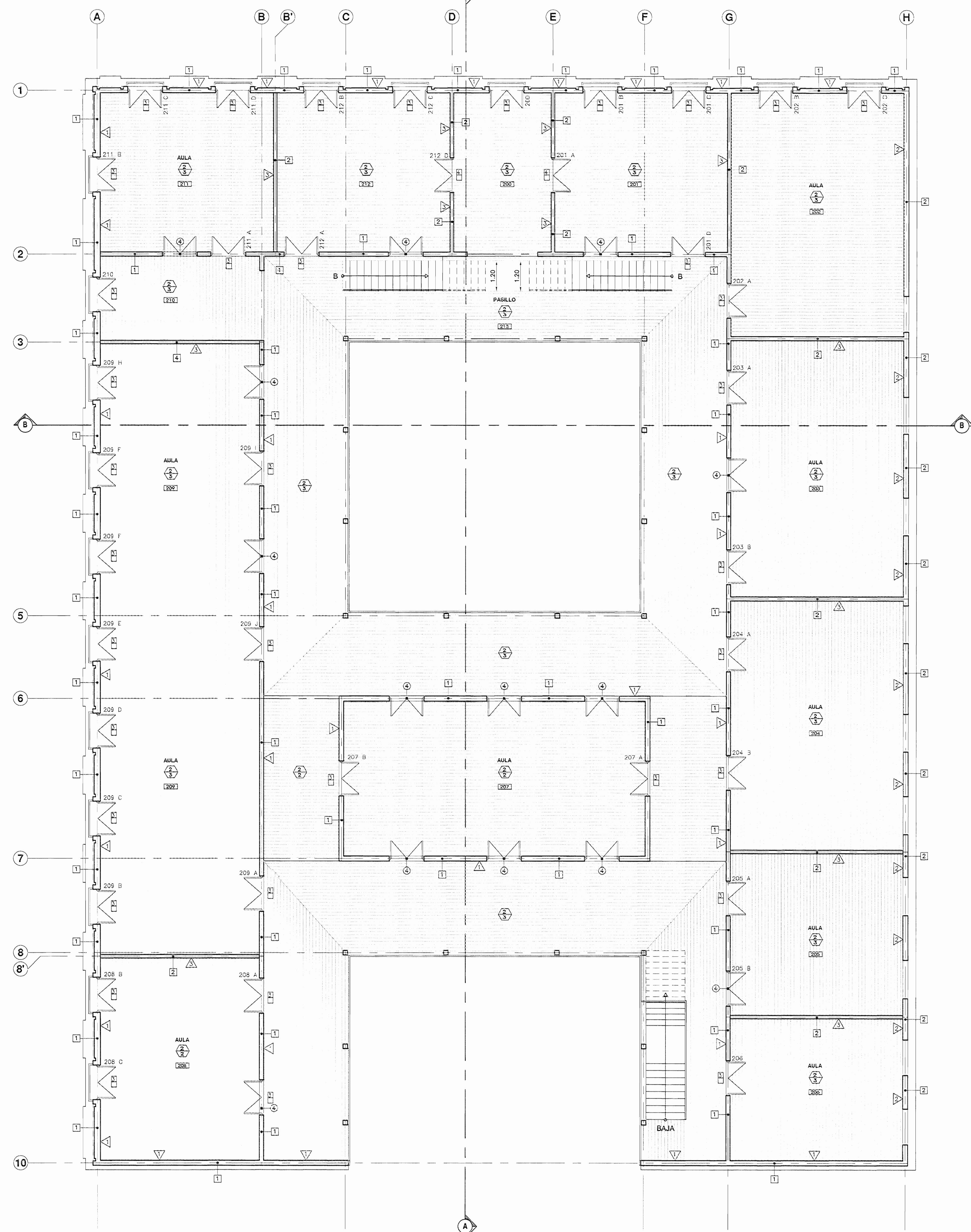

PLANTA DE DISTRIBUCION ARQUITECTONICA SEGUNDO NIVEL PROPUESTA
ESCALA 1 : 75

TABLA DE PUERTAS 2do NIVEL									
# DE PUERTA	TIPO DE PUERTA	DIMENSIONES DE PUERTA (cm)	DIMENSIONES DE BLOQUE (cm)	TIPO DE MARCO	TIPO DE CERRAJERIA	ACCESORIOS	BOGARAS	USO	
200	3	80x210	100x200	2			3	ALA	
201A	4	80x210	100x200	2			3	ALA	
201B	3	80x210	100x200	2			3	ALA	
202	3	80x210	100x200	2			3	ALA	
203	3	80x210	100x200	2			3	ALA	
204	3	80x210	100x200	2			3	ALA	
205A	3	80x210	100x200	2			3	ALA	
205B	3	80x210	100x200	2			3	ALA	
206	3	80x210	100x200	2			3	ALA	
207A	3	80x210	100x200	2			3	ALA	
207B	3	80x210	100x200	2			3	ALA	
208	3	80x210	100x200	2			3	ALA	
209A	3	80x210	100x200	2			3	ALA	
209B	3	80x210	100x200	2			3	ALA	
210	3	80x210	100x200	2			3	ALA	
211A	3	80x210	100x200	2			3	ALA	
211B	3	80x210	100x200	2			3	ALA	
212	3	80x210	100x200	2			3	ALA	
213	3	80x210	100x200	2			3	ALA	
214	3	80x210	100x200	2			3	ALA	
215	3	80x210	100x200	2			3	ALA	
216	3	80x210	100x200	2			3	ALA	
217	3	80x210	100x200	2			3	ALA	
218	3	80x210	100x200	2			3	ALA	
219	3	80x210	100x200	2			3	ALA	
220	3	80x210	100x200	2			3	ALA	
221	4	80x210	100x200	2			3	ALA	

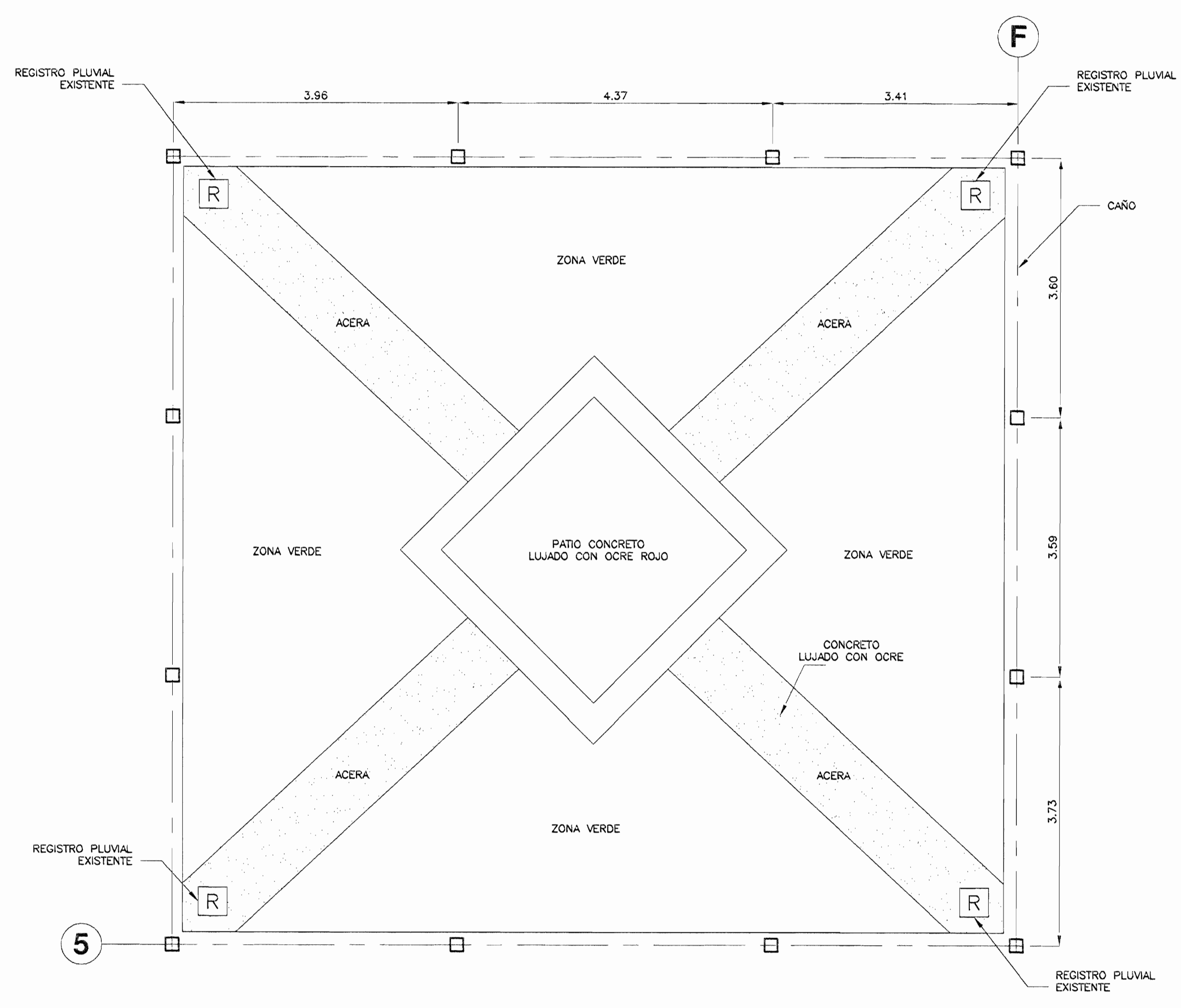

PATIO INTERNO
ESCALA 1 : 75

REV.	DIBUJO	REVISO	FECHA	MODIFICACION
PROYECTO: ADECUACION ESTRUCTURAL ANTIGUO INSTITUTO DE ALAJUELA				
PROPIETARIO: COLEGIO UNIVERSITARIO DE ALAJUELA				
DIRECTOR DE PROYECTO: CENTRO DE INVESTIGACION Y CONSERVACION DEL PATRIMONIO CULTURAL				
PROVINCIA: ALAJUELA	CANTON: ALAJUELA	DISTRITO: CENTRAL		
ARQUITECTOS: INGENIEROS: ROY ACUNA PRADO				
PROFESIONAL RESPONSABLE DE DISEÑO: NOMBRE: ROY ACUNA PRADO FIRMA: _____ # REG. IC 1890				
PROFESIONAL RESPONSABLE DE DIRECCION TECNICA: NOMBRE: _____ # REG. _____ FIRMA: _____ # REG. _____				
INFORMACION DE REGISTRO PUBLICO: PROPIETARIO: COLEGIO UNIVERSITARIO DE ALAJUELA # CATASTRO: A-982 039-2005 FR: 2106450-000				
CONTENIDO: - PLANTA DE DISTRIBUCION SEGUNDO NIVEL PROPUESTO - TABLA DE PUERTAS - DETALLE DE PATIO INTERNO				
ESCALA: INDICADA	FECHA: MARZO 2007	CONSECUTIVO AR-07		

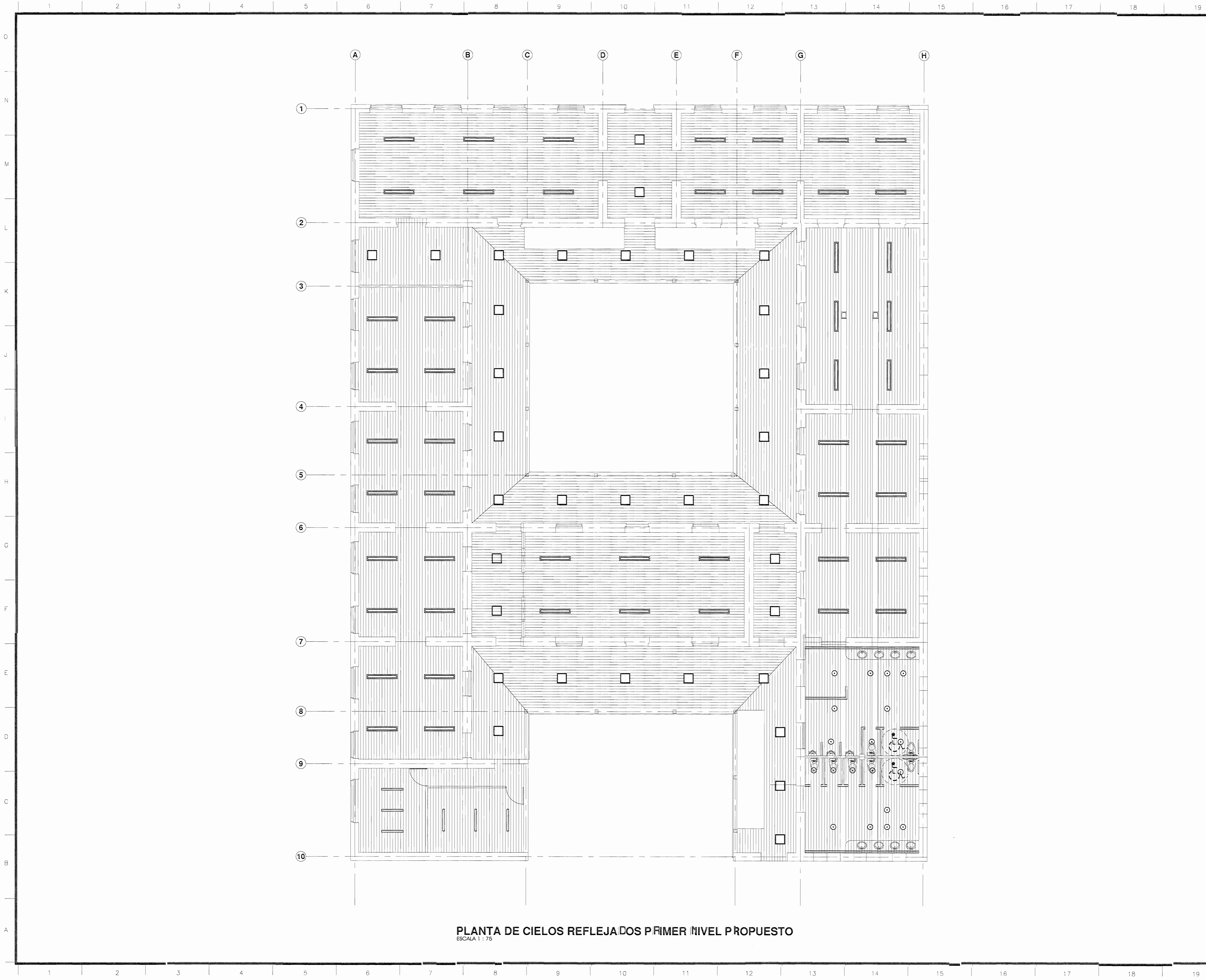

PLANTA DE CIELOS REFLEJADOS PRIMER NIVEL PROPUESTO
 ESCALA 1 : 75

SELO OFIA		# PERMISO					
<table border="1" style="width: 100%; border-collapse: collapse;"> <tr> <td style="width: 50%; height: 100px;">REV.</td> <td style="width: 25%;">DIBUJO</td> <td style="width: 10%;">REVISO</td> <td style="width: 10%;">FECHA</td> <td style="width: 5%;">MODIFICACION</td> </tr> </table>			REV.	DIBUJO	REVISO	FECHA	MODIFICACION
REV.	DIBUJO	REVISO	FECHA	MODIFICACION			
PROYECTO: ADECUACION ESTRUCTURAL ANTIGUO INSTITUTO DE ALAJUELA							
PROPIETARIO: COLEGIO UNIVERSITARIO DE ALAJUELA							
DIRECTOR DE PROYECTO: CENTRO DE INVESTIGACION Y CONSERVACION DEL PATRIMONIO CULTURAL							
PROVINCIA: ALAJUELA	CANTON: ALAJUELA	DISTRITO: CENTRAL					
ARQUITECTOS:							
INGENIEROS: ROY ACUNA PRADO							
PROFESIONAL RESPONSABLE DE DISEÑO NOMBRE: ROY ACUNA PRADO FIRMA: _____ # REG: IC 1820							
PROFESIONAL RESPONSABLE DE DIRECCION TECNICA NOMBRE: _____ FIRMA: _____ # REG: _____							
INFORMACION DE REGISTRO PUBLICO: PROPIETARIO: COLEGIO UNIVERSITARIO DE ALAJUELA # CATASTRO: A-082-039-2005 FR: 2106450-000							
CONTENIDO: - PLANTA DE CIELOS REFLEJADOS PRIMER NIVEL PROPUESTO							
ESCALA: INDICADA	FECHA: MARZO 2007	CONSECUTIVO AR-08					

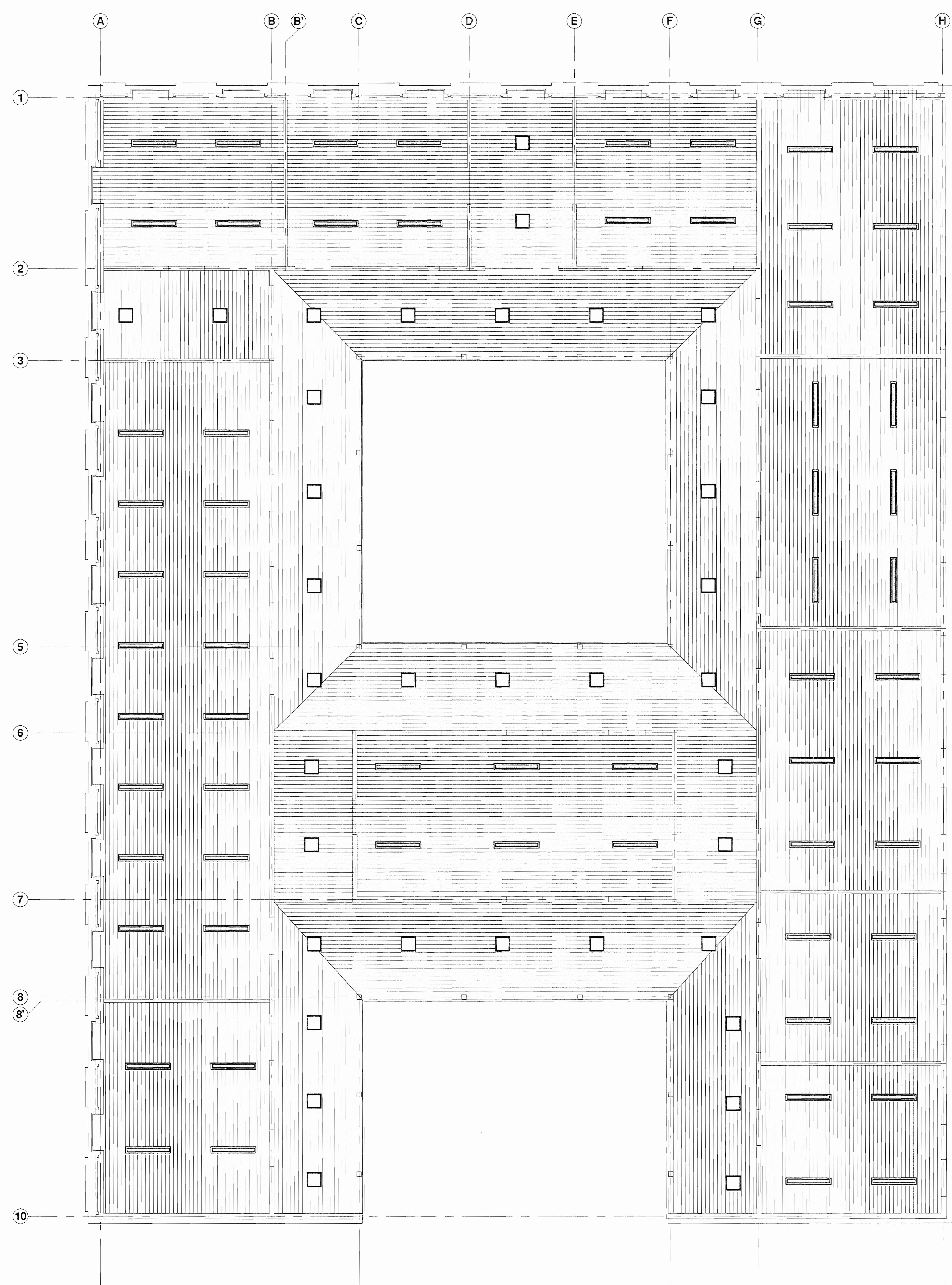

PLANTA DE CIELOS REFLEJADOS SEGUNDO NIVEL PROPUESTO
 ESCALA 1 : 75

SELO CFIA		# PERMISO					
<table border="1"> <tr> <td>REV.</td> <td>DEBIDO</td> <td>REVISO</td> <td>FECHA</td> <td>MODIFICACION</td> </tr> </table>			REV.	DEBIDO	REVISO	FECHA	MODIFICACION
REV.	DEBIDO	REVISO	FECHA	MODIFICACION			
PROYECTO: ADECUACION ESTRUCTURAL ANTIGUO INSTITUTO DE ALAJUELA							
PROPIETARIO: COLEGIO UNIVERSITARIO DE ALAJUELA							
DIRECTOR DE PROYECTO: CENTRO DE INVESTIGACION Y CONSERVACION DEL PATRIMONIO CULTURAL							
PROVINCIA:	CANTON:	DISTRITO:					
ALAJUELA	ALAJUELA	CENTRAL					
ARQUITECTOS: INGENIEROS: ROY AGLINA PRADO							
PROFESIONAL RESPONSABLE DE DISEÑO NOMBRE : ROY AGLINA PRADO FIRMA : _____ # REG: IC 1890							
PROFESIONAL RESPONSABLE DE DIRECCION TECNICA NOMBRE : _____ FIRMA : _____ # REG: _____							
INFORMACION DE REGISTRO PUBLICO: PROPIETARIO: COLEGIO UNIVERSITARIO DE ALAJUELA # CATASTRO: A-988 039-2005 FR: 2106450-000							
CONTENIDO: - PLANTA DE CIELOS REFLEJADOS SEGUNDO NIVEL PROPUESTO							
ESCALA:	FECHA:	CONSECUTIVO					
INDICADA	MARZO 2007	AR-09					

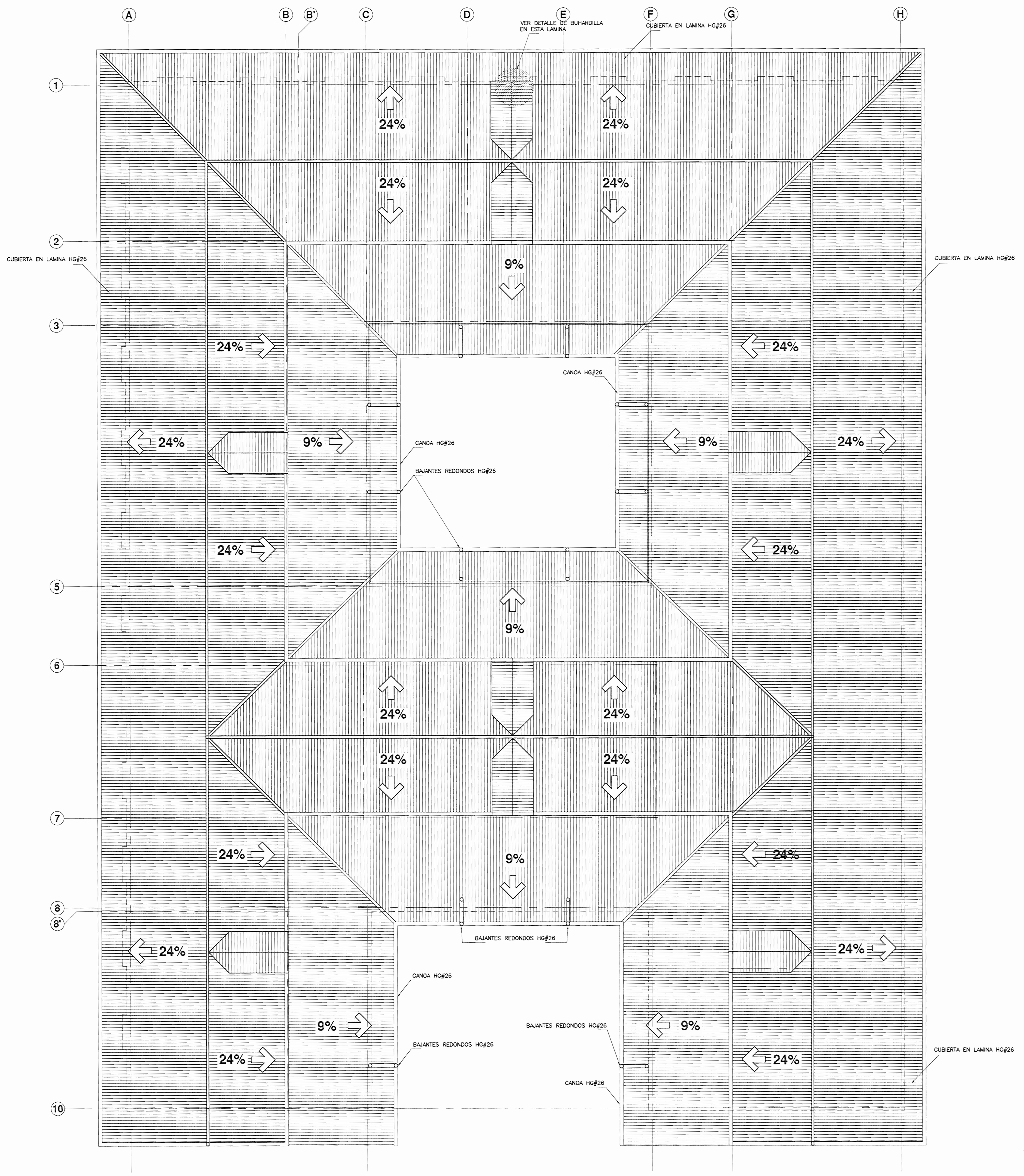

PLANTA DE CUBIERTAS
ESCALA 1:75

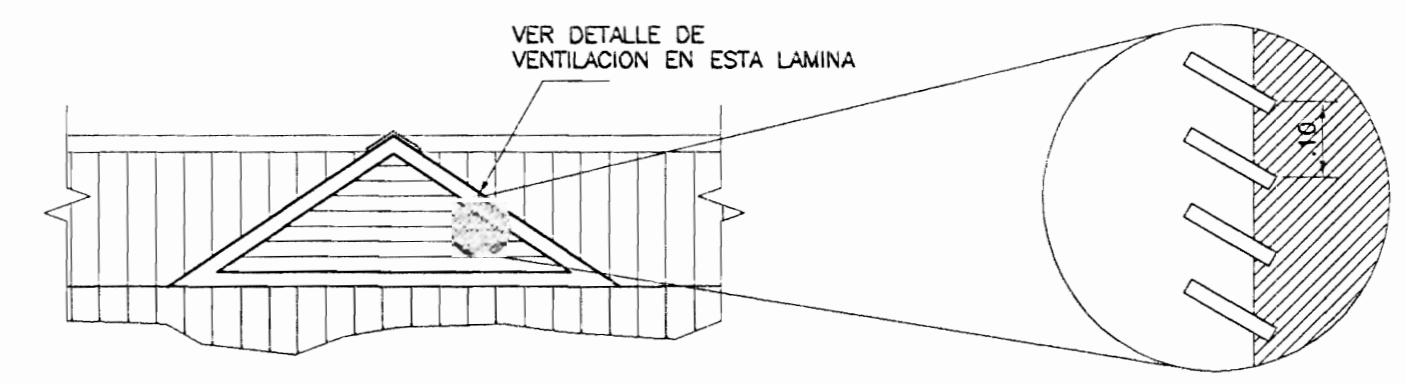

ELEVACION TRANSVERSAL

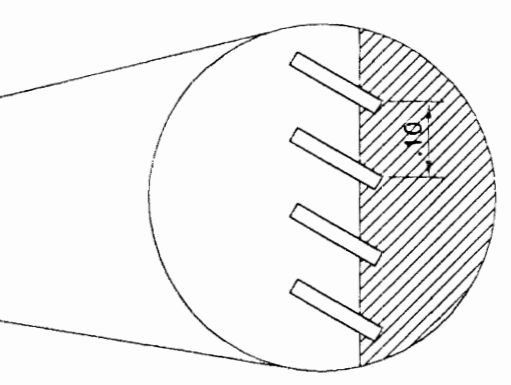

DETALLE DE VENTILACION
SIN ESCALA

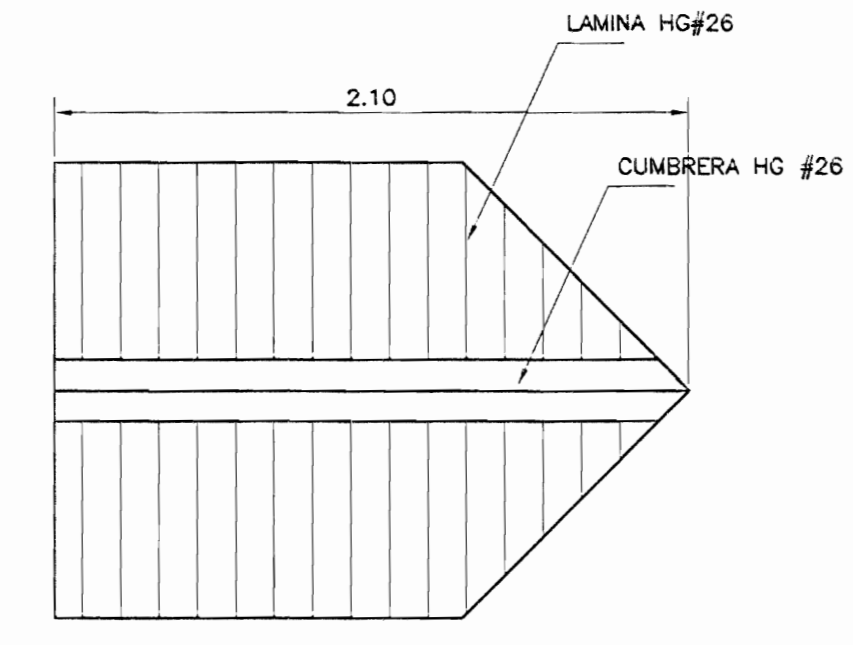

PLANTA

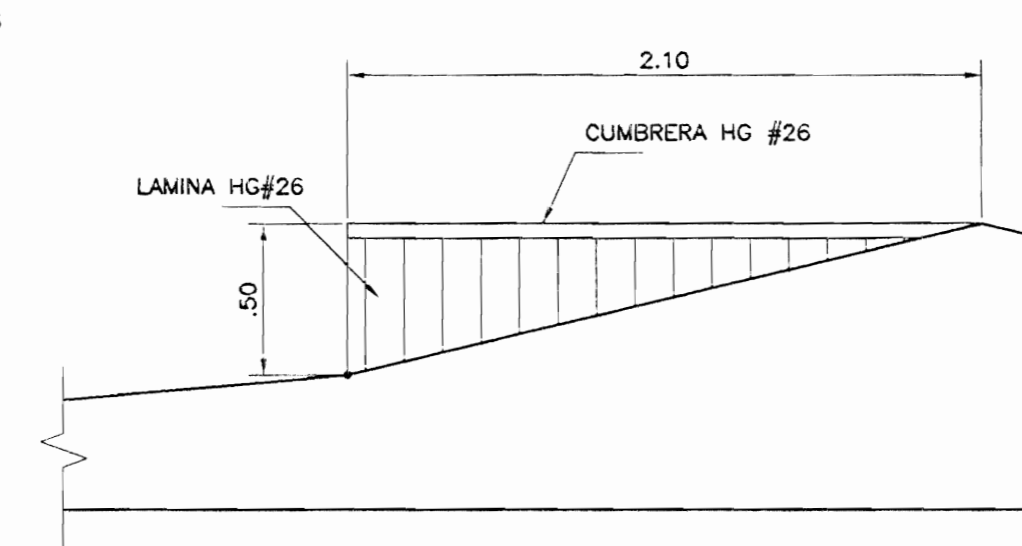

ELEVACION LONGITUDINAL

DETALLE DE BUHARDILLA
ESCALA 1:25

SELLO CFIA		# PERMISO
REV.	DIBUO	REHSG. REDNA. MODIFICACION.
PROYECTO: ADECUACION ESTRUCTURAL ANTIGUO INSTITUTO DE ALAJUELA		
PROPIETARIO: COLEGIO UNIVERSITARIO DE ALAJUELA		
DIRECTOR DE PROYECTO: CENTRO DE INVESTIGACION Y CONSERVACION DEL PATRIMONIO CULTURAL		
PROVINCIAL: ALAJUELA	CANTON: ALAJUELA	DISTRITO: CENTRAL
ARQUITECTON: INGENIEROS: ROY ACUNA PRADO		
PROFESIONAL RESPONSABLE DE DISEÑO: NOMBRE: ROY ACUNA PRADO FIRMA: _____ # REG: IC 1880		
PROFESIONAL RESPONSABLE DE DIRECCION TECNICA: NOMBRE: _____ FIRMA: _____ # REG: _____		
INFORMACION DE REGISTRO PUBLICO: PROPIETARIO: COLEGIO UNIVERSITARIO DE ALAJUELA # CATASTRO: A-682-039-2005 FR: 2106450-000		
CONTENIDO: - PLANTA DE CUBIERTAS - DETALLE DE BUHARDILLA		
ESCALA: INDICADA	FECHA: MARZO 2007	CONSECUTIVO: AR-10

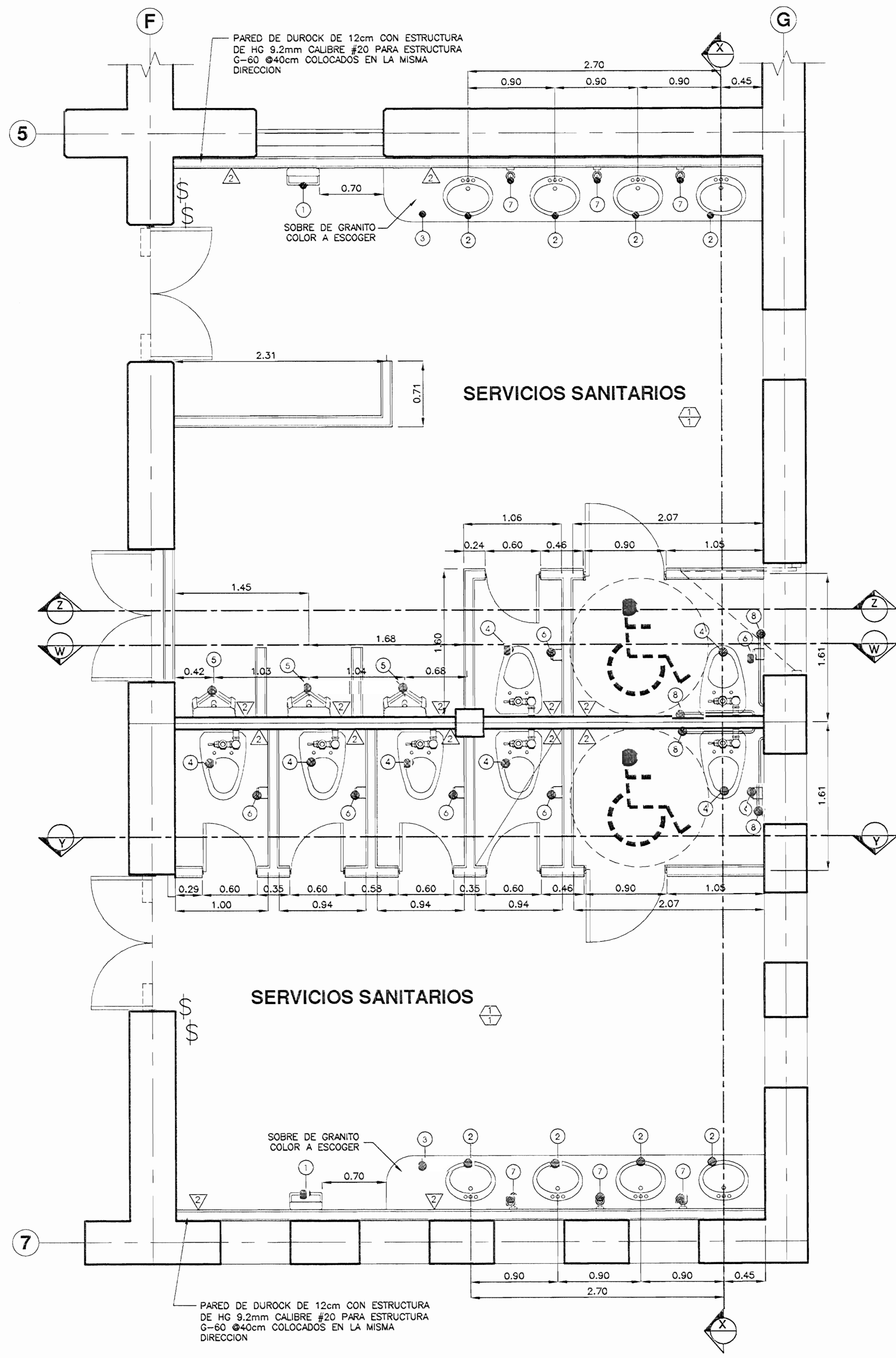

PLANTA SERVICIOS SANITARIOS PRIMER NIVEL.
ESCALA 1:33 1/3

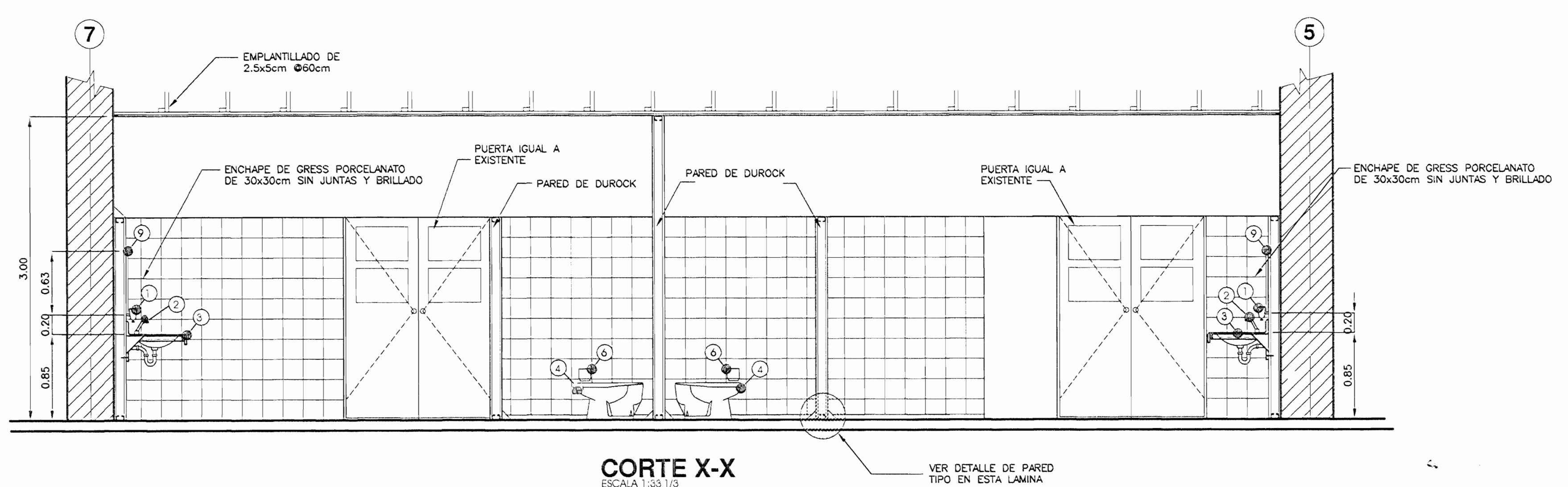

CORTE X-X
ESCALA 1:33 1/3

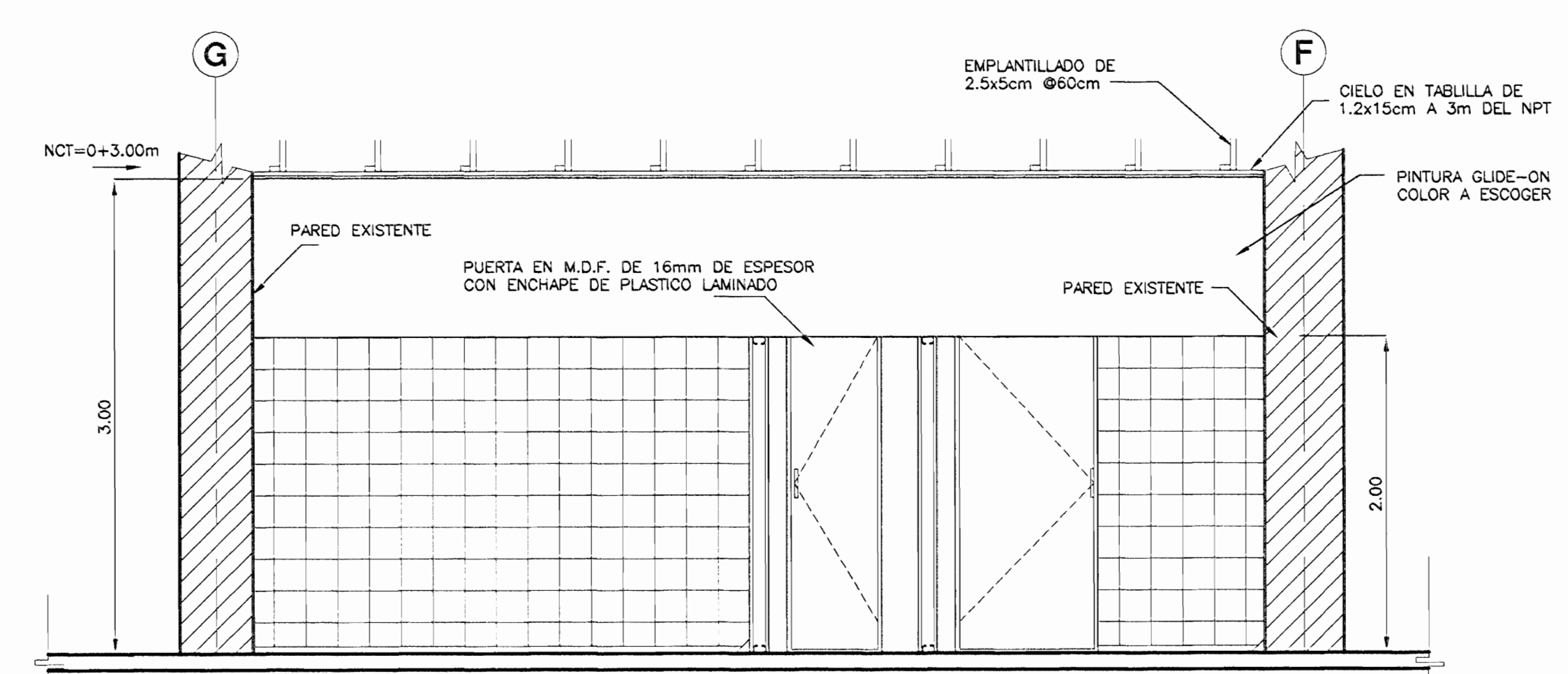

CORTE Z-Z
ESCALA 1:33 1/3

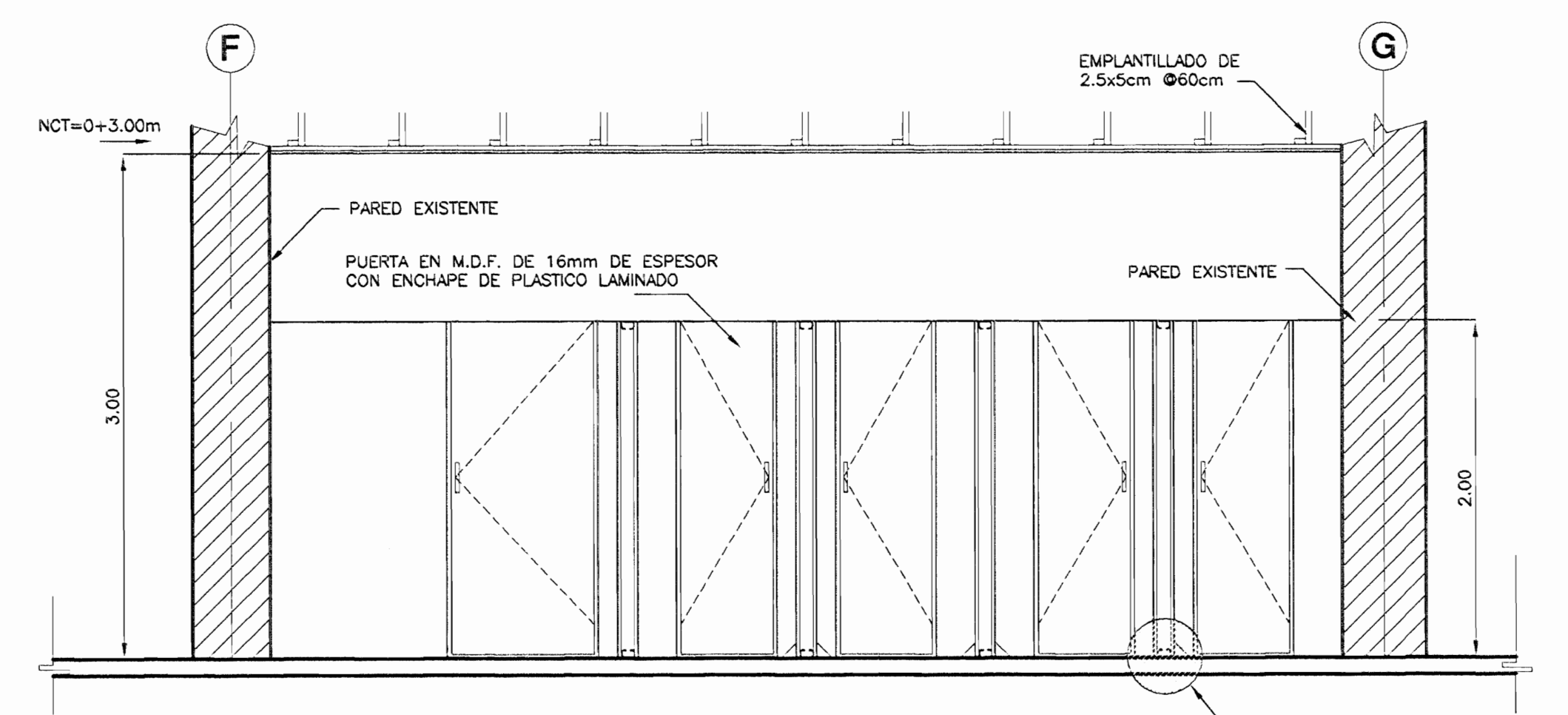

CORTE Y-Y
ESCALA 1:33 1/3

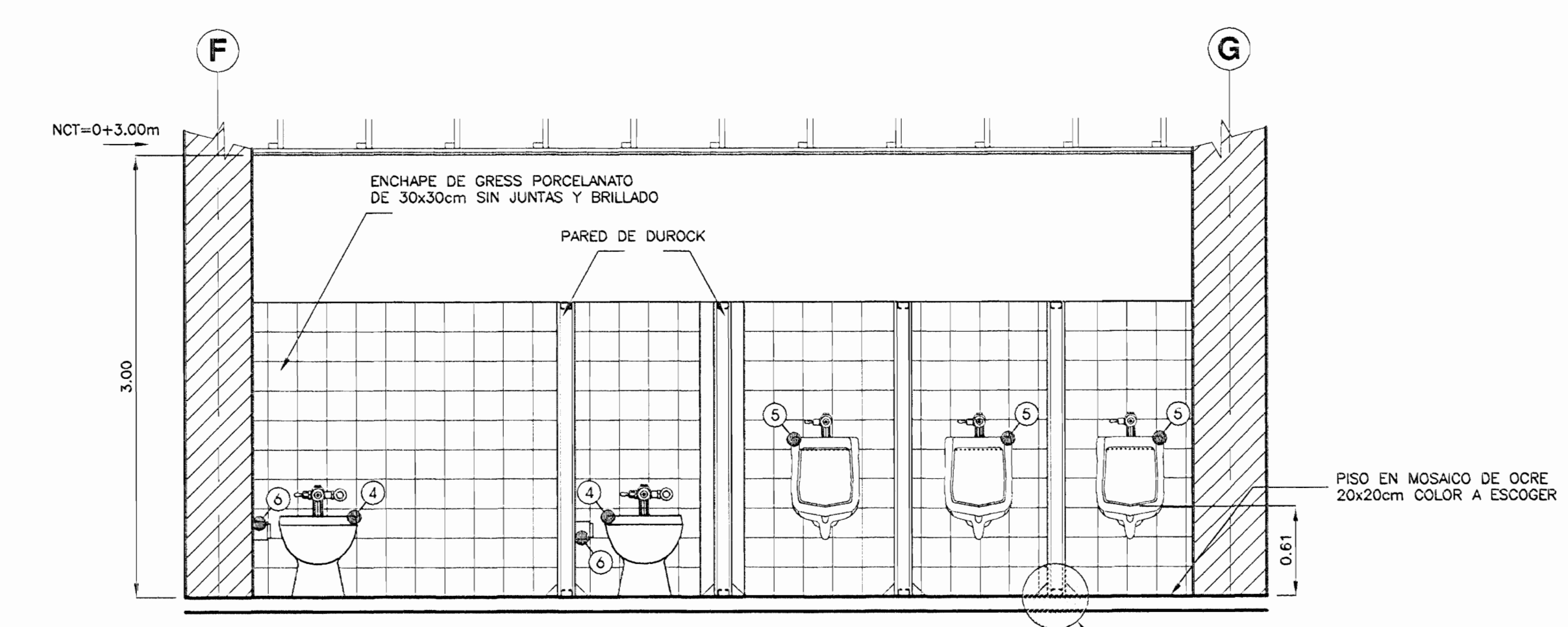

CORTE W-W
ESCALA 1:33 1/3

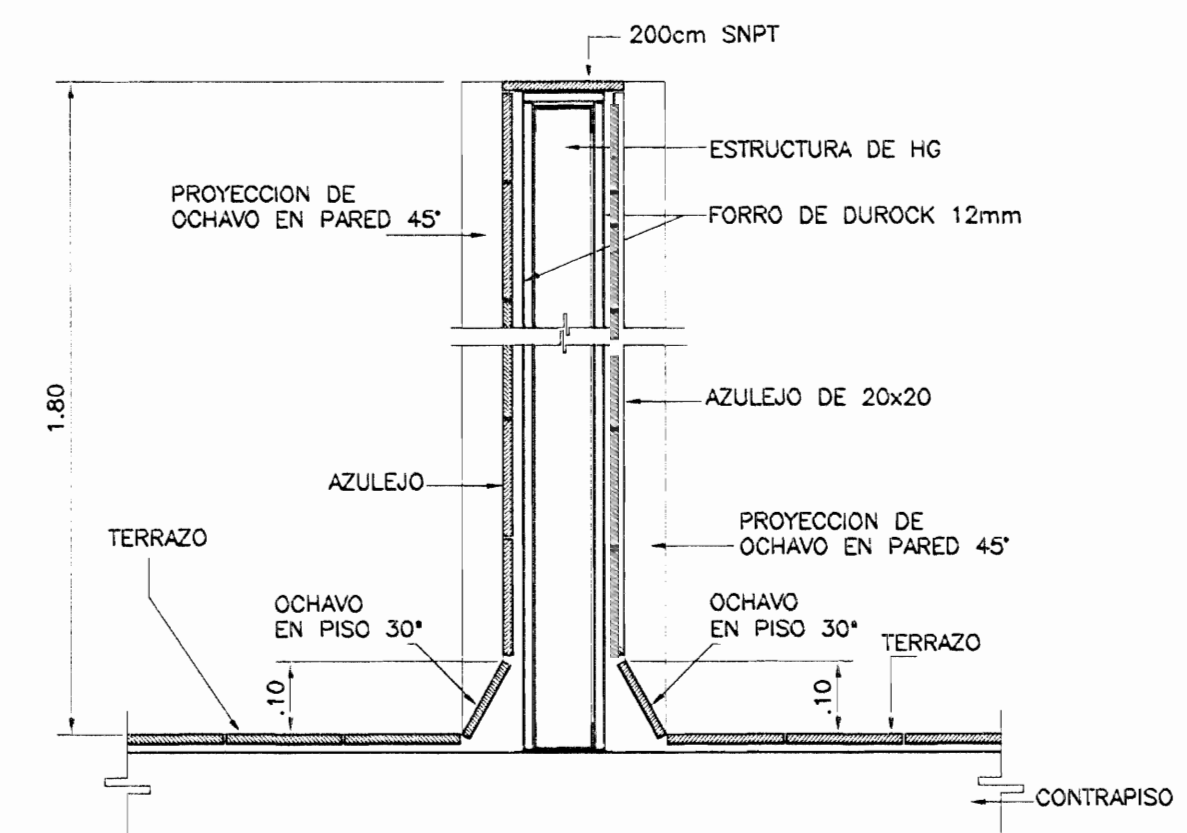

DETALLE DE PARED TIPO EN BAÑOS
ESCALA 1:10

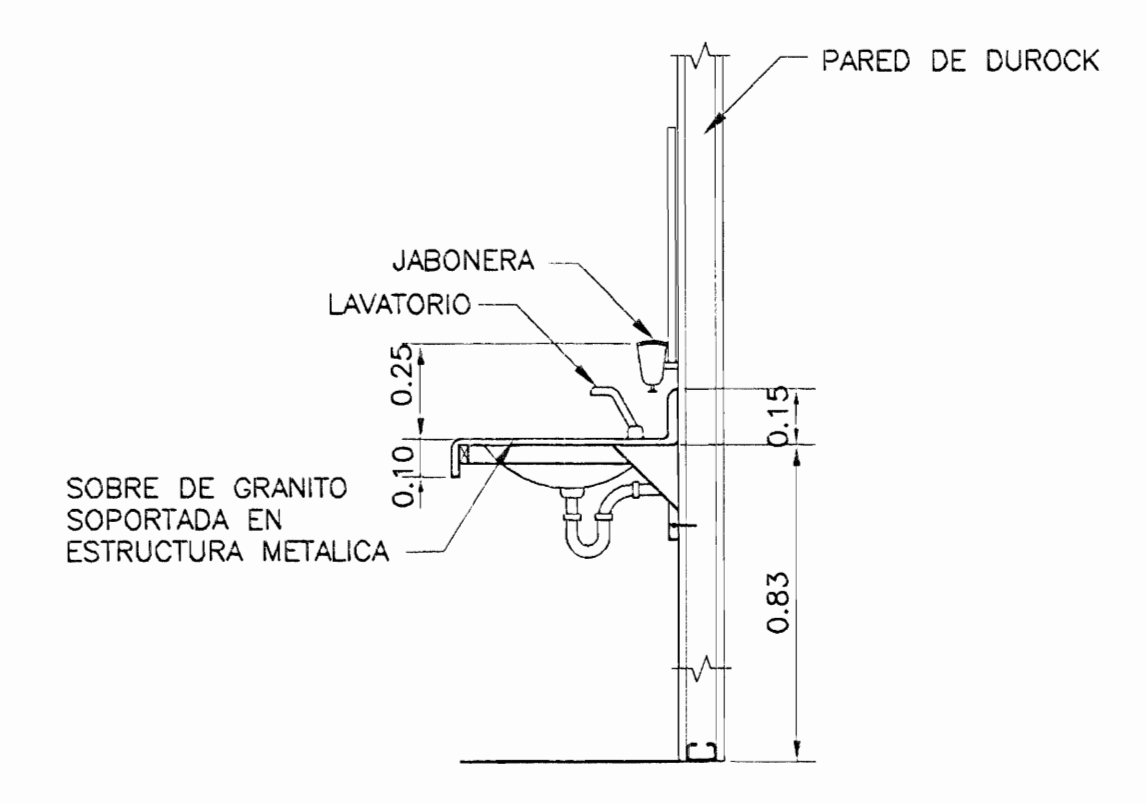

DETALLE DE SOBRE Y ESTRUCTURA DE GRANITO
SIN ESCALA

REV.	DBLUO	REVISO	FECHA	MODIFICACION
------	-------	--------	-------	--------------

PROYECTO: **ADECUACION ESTRUCTURAL ANTIGUO INSTITUTO DE ALAJUELA**

PROPIETARIO: **COLEGIO UNIVERSITARIO DE ALAJUELA**

DIRECTOR DE PROYECTO: **CENTRO DE INVESTIGACION Y CONSERVACION DEL PATRIMONIO CULTURAL**

PROVINCIA: ALAJUELA	CANTON: ALAJUELA	DISTRITO: CENTRAL
---------------------	------------------	-------------------

ARQUITECTOS: **ROY ACURA PRADO**

INGENIEROS: **ROY ACURA PRADO**

PROFESIONAL RESPONSABLE DE DISEÑO: **ROY ACURA PRADO**

PROFESIONAL RESPONSABLE DE DIRECCION TECNICA: **ROY ACURA PRADO**

INFORMACION DE REGISTRO PUBLICO: **COLEGIO UNIVERSITARIO DE ALAJUELA**

PROPIETARIO: **COLEGIO UNIVERSITARIO DE ALAJUELA**
CATASTRO: **A-982 036-2005**
FR: **2106450-000**

CONTENIDO:
- DETALLE DE BAÑOS
- DETALLE DE SOBRE
- DETALLE DE PARED TIPO

ESCALA:	FECHA:	CONSECUTIVO:
INDICADA	MARZO 2007	AR-11