



FACHADA ESTE ESC. 1:50

Nota 1. Colores originales.
 Nota 2. Puerta a restaurar en las mismas calidades y características de la existente en el balcón de la fachada este.
 Nota 3. Batar muro que bloques acceso al balcón.
 Nota 4. Puerta a rehacer, eliminar la de hierro. Deberá construirse con la misma calidad y forma a la ubicada en la fachada este.



FACHADA NORTE ESC. 1:50

PROYECTO: RESTAURACION GOBERNACION DE ALAJUELA		
PROPIEDAD DE: MINISTERIO DE CULTURA, JUVENTUD Y DEPORTES		
PROVINCIA: ALAJUELA	CANTON: CENTRAL	DISTRITO: 1º
ARQUITECTO: OSCAR MOLINA M.		
ASISTENTE: VICTOR H. ZUÑIGA A.		
DIBUJO: VICTOR H. ZUÑIGA A.		
PROFESIONAL RESPONSABLE: ARO. OSCAR M. MOLINA M.		
CONTENIDO: FACHADAS		
ESCALA: 1:50	FECHA: OCT. 90	LAMINA: 3 - 4



SECCION AA ESC. 1:50

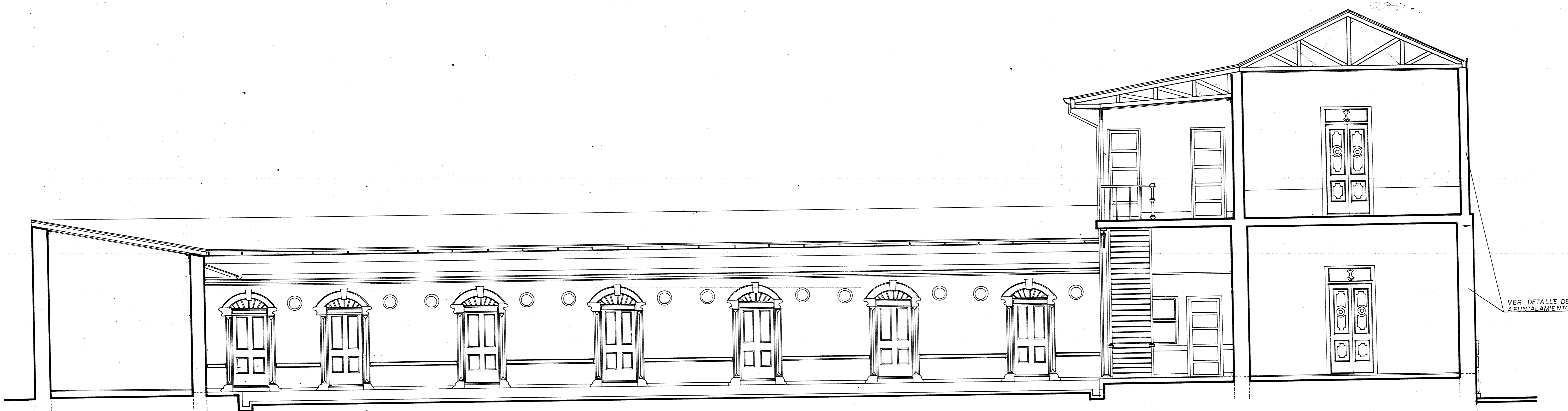

SECCION BB ESC. 1:50

PROYECTO: **RESTAURACION GOBERNACION DE ALAJUELA**

PROPIEDAD DE: **MINISTERIO DE CULTURA, JUVENTUD Y DEPORTES.**

PROVINCIA:	CANTON:	DISTRITO:
ALAJUELA	CENTRAL	1ª

ARQUITECTO: **OSCAR M. MOLINA M.**

ASISTENTE: **VICTOR H. ZUÑIGA A.**

DIBUJO: **VICTOR H. ZUÑIGA A.**

PROFESIONAL RESPONSABLE: **ARO. OSCAR M. MOLINA M.**

CONTENIDO: **SECCIONES AA, BB**

ESCALA:	FECHA:	LAMINA:
1:50	OCT. 90	4 -

VER DETALLE DE APUNTALAMIENTO.