

Nota 1. Las puertas P. 4, P. 6, P. 6, P. 8, P. 11, 4 y P. 12 ya fueron restauradas.
 Nota 2. La puerta P. 2 deberá de construirse de forma similar a la P. 1.
 Nota 3. La puerta P. 5 deberá de construirse de forma similar a la P. 12.
 Nota 4. Toda las demás puertas serán restaurado exoptuando a la nota 1.

PLANTA BAJA,
DISTRIBUCION ARQUITECTONICA ESC. 1 : 50

PROYECTO: RESTAURACION GOBERNACION DE ALAJUELA		
PROYECTO DE: MINISTERIO DE CULTURA, JUVENTUD Y DEPORTES.		
PROVINCIA: ALAJUELA	CANTON: CENTRAL	DISTRITO: 1º
ARQUITECTO: OSCAR M. MOLINA M. ASISTENTE: VICTOR H. ZUÑIGA A. DRAWN: VICTOR H. ZUÑIGA A. PROFESIONAL RESTAURADORE: ARO. OSCAR MOLINA M.		
CONTENIDO: PLANTA BAJA		
ESCALA: 1 : 50	FECH: OCT. 90	LAMINA: 1 -

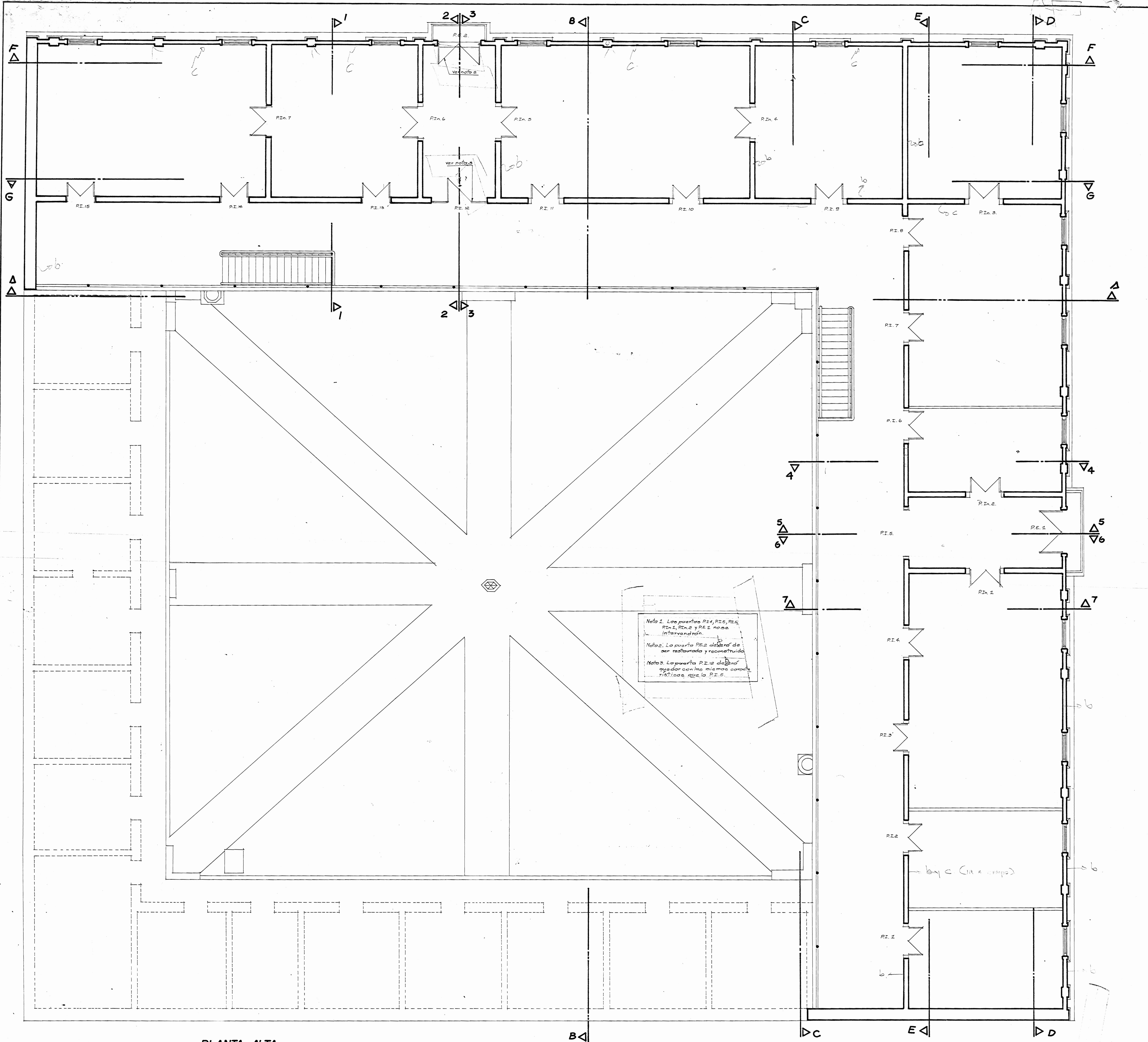

Nota 1. Las puertas P. E. 4, P. E. 6, P. E. 7, P. In. 1, P. In. 2 y P. E. 1 no se intervendrán.
 Nota 2. La puerta P. E. 3 deberá de ser restaurada y reconstruida.
 Nota 3. La puerta P. E. 12 deberá quedar con los mismos características que la P. E. 5.

PLANTA ALTA.
DISTRIBUCION ARQUITECTONICA ESC. 1:50

PROYECTO: RESTAURACION GOBERNACION DE ALAJUELA		
PROPIEDAD DE: MINISTERIO DE CULTURA, JUVENTUD Y DEPORTES.		
PROVINCIA: ALAJUELA	CANTON: CENTRAL	DISTRITO: 1°
ARQUITECTO: OSCAR M. MOLINA M.		
ASISTENTE: VICTOR H. ZUÑIGA A.		
DIBUJO: VICTOR H. ZUÑIGA A.		
PROFESIONAL RESPONSABLE: ARO. OSCAR M. MOLINA M.		
CONTENIDO: PLANTA ALTA		
ESCALA: 1:50	FECHA: OCT. 90	LAMINA: 2 -



FACHADA ESTE ESC. 1:50

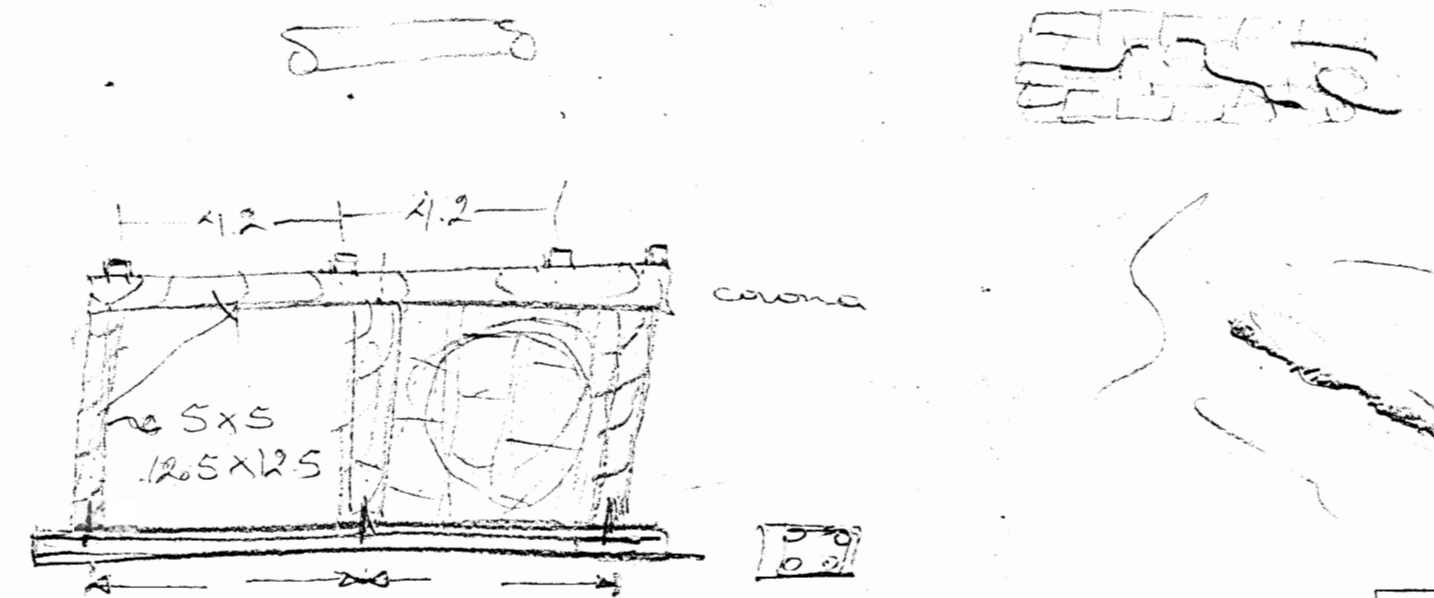

FACHADA NORTE ESC. 1:50

PROYECTO: RESTAURACION GOBERNACION DE ALAJUELA		
PROPIEDAD DE: MINISTERIO DE CULTURA, JUVENTUD Y DEPORTES.		
PROVINCIA: ALAJUELA	CANTON: CENTRAL	DISTRITO: 1º
ARQUITECTO: OSCAR MOLINA M.		
ASISTENTE: VICTOR H. ZUÑIGA A.		
DIBUJO: VICTOR H. ZUÑIGA A.		
PROFESIONAL RESPONSABLE: ARO. OSCAR M. MOLINA M.		
CONTENIDO: FACHADAS		
ESCALA: 1:50	FECHA: OCT. 90	LAMINA: 3 - 4

de los detalles

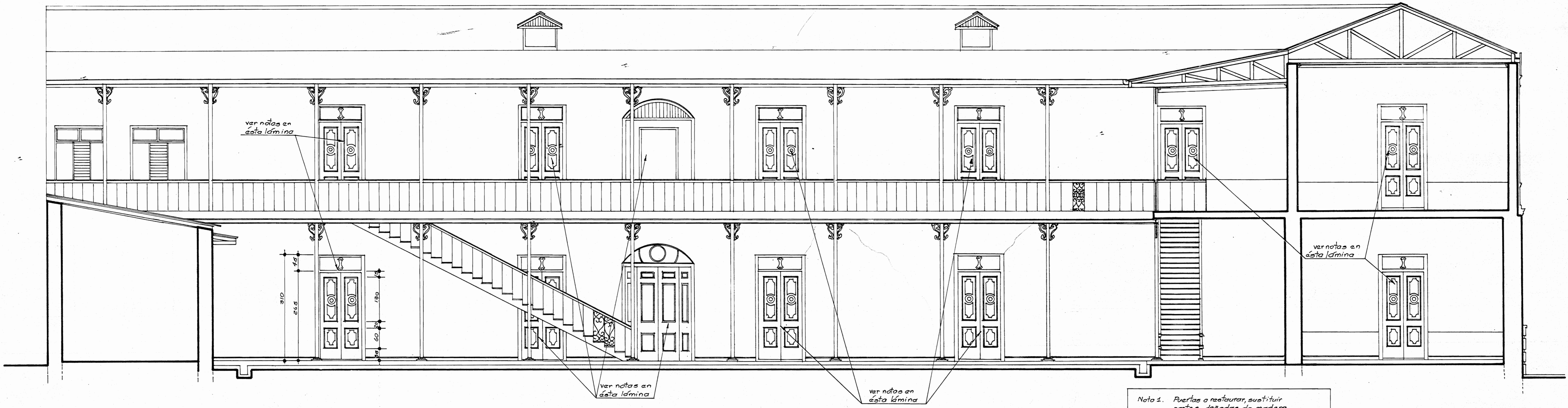

SECCION AA ESC. 1:50

- Nota 1. Puertas a restaurar, sustituir partes dañadas de madera por calidad forma similar.
- Nota 2. Sustituir partes de los peanales que estén dañados.
- Nota 3. Colocar vidrios dañados del montante.
- Nota 4. Colocar venilla de marcos y puertas faltantes.
- Nota 5. Las maderas a colocarse serán curadas por inmersión en xilobor.
- Nota 6. Los colores a utilizar son similares a la puerta de entrada por la fachada este.

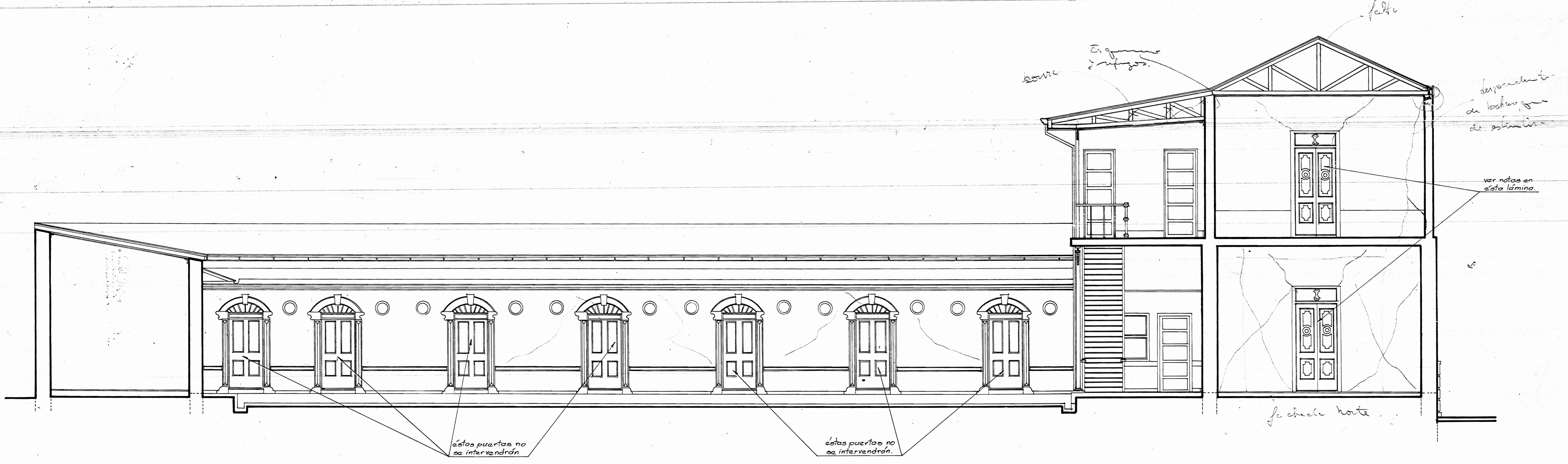

SECCION BB ESC. 1:50

PROYECTO: RESTAURACION GOBERNACION DE ALAJUELA		
PROPIEDAD DE: MINISTERIO DE CULTURA, JUVENTUD Y DEPORTES		
PROVINCIA: ALAJUELA	CANTON: CENTRAL	DISTRITO: 1ª
ARQUITECTO: OSCAR M. MOLINA M.		
ASISTENTE: VICTOR H. ZUÑIGA A.		
DIRIGIDO: VICTOR H. ZUÑIGA A.		
PROFESIONAL RESPONSABLE: ARO. OSCAR M. MOLINA M.		
CONTENIDO: SECCIONES AA, BB		
ESCALA: 1:50	FECHA: OCT. 90	LAMINA: 4