

SECCION CC ESC. 1:50

Nota:
 1- Toda la instalación eléctrica deba de ser eliminada, se deban dejar las previstas en la estructura para la nueva instalación.
 2- Todas las linternillas son de pivote.

SIMBOLOGIA	
DAÑO	INTERVENCION
1. COMPONENTE FALTANTE O ALTERADO	1. SUSTITUCION SEGUN DISEÑO Y CALIDAD ORIGINAL.
2. AGRIETAMIENTO ACTIVO	2. LIMPIEZA Y REPARACION SEGUN DETERMINE INSPECCION TECNICA
3. FISURACION SUPERFICIAL	3. REPARACION MENOR SE REVISARA PERIODICAMENTE
4. GRILLAS CERRADA	4. CONSERVACION Y REVISION PERIODICA
5. DEFORMACION POR IMPACTO DE SISMOS	5. RESTITUCION O RESTAURACION DE ACUERDO A ESPECIFICACIONES
6. OSCILACION DE PISO	6. VER ESPECIFICACION DE REFORZAMIENTO ESTRUCTURAL
7. DETEYORADO POR HUMEDAD	7. LIMPIEZA Y DESECAMIENTO, VER ESPECIFICACIONES
8. OXIDACION Y DESGASTE DE CERRAJES O ELEMENTOS METALICOS	8. SUSTITUCION DE CUBIERTA Y TRATAMIENTO ANTICORROSIVO.
9. ROTURA DE VIDRIO	9. SUSTITUCION DE VIDRIO PUR DISEÑO Y CALIDAD SIMILAR
10. DEFORMACION ESTRUCTURAL	10. VER DETALLES EN LAMINA RESPECTIVA, REFORZO ESTRUCTURAL.
11. RESTAURACION DE SISTEMA DE AGUAS PLUVIALES	11. REVISION PERIODICA Y REPARACION DE ACUERDO CON SUPERVISION
12. VANDOS DE PUERTAS Y VENTANAS DEMOLIDOS O CLAUSURADOS	12. RECONSTRUCCION DE ACUERDO CON ESPECIFICACIONES
13. METEORIZACION DE ZOCALO	13. VER ESPECIFICACIONES
14. RESTAURACION DE MARCOS Y CONTRAMARCOS	14. RESTITUCION DE PIEZAS DE MADERA POR DISEÑO Y CALIDAD SIMILAR
15. DETERIORO DE PISO POR PRUEBAS DE INSPECCION	15. RESTAURACION Y RESTITUCION POR CALIDAD Y DISEÑO SIMILAR
16. AGREGADOS A LA CONSTRUCCION	16. VER ESPECIFICACIONES TECNICAS
17. SISTEMA ABATIBLE DE GUILLO-TINA EN VENTANALES	17. RESTAURACION DEL SISTEMA DE PESOS SEGUN EXISTENTES.

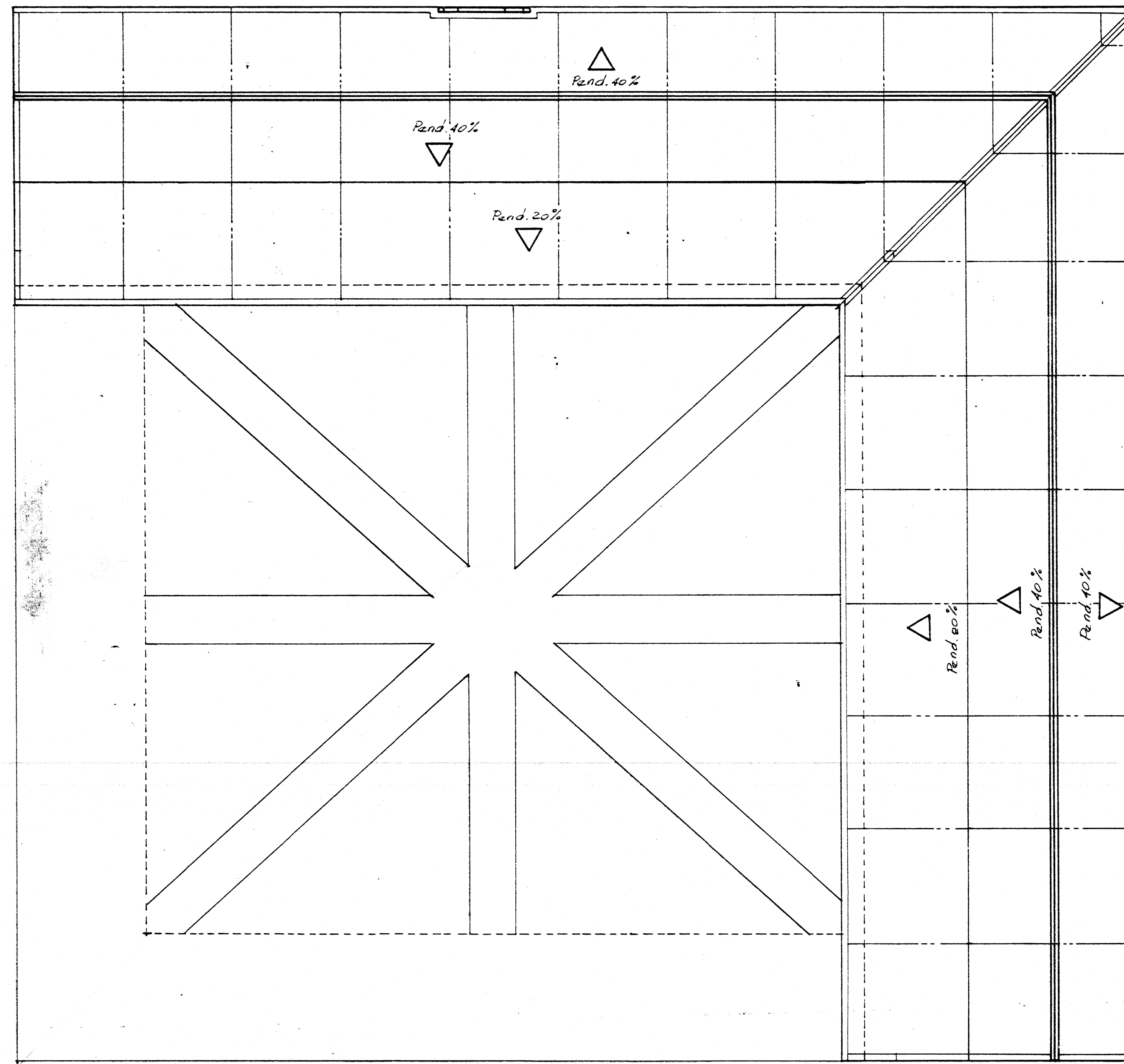

PLANTA DE TECHOS ESC. 1:25

PROYECTO
RESTAURACION GOBERNACION DE ALAJUELA

PROPIEDAD DE
 MINISTERIO DE CULTURA, JUVENTUD Y DEPORTES.

PROVINCIA: ALAJUELA CANTON: CENTRAL DISTRITO: 1°

DAÑOS OCASIONADOS POR EL TERREMOTO DEL 22/12/91

ARQUITECTO: OSCAR MOLINA M.
 INGENIERO: RODOLFO CHAVES
 DIBUJO: V. H. Z. A.
 PROFESIONAL RESPONSABLE: ARO. OSCAR MOLINA M.

CONTENIDO
 SECCION CC
 PLANTA DE TECHOS

ESCALA: INDICADA FECHA: JULIO, 91 LAMINA: 5-10

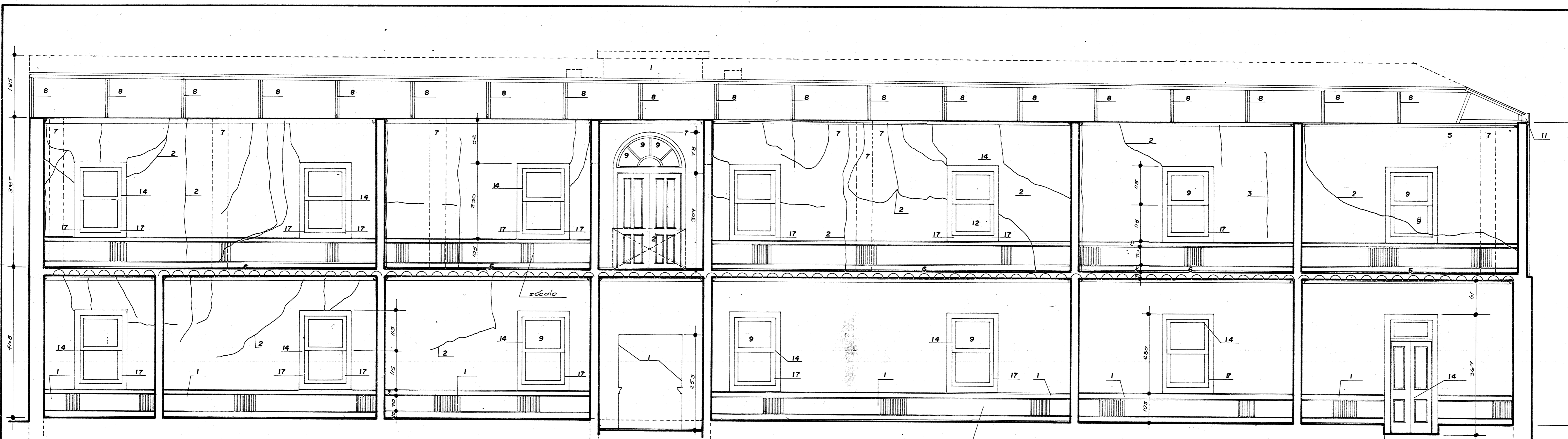

SECCION FF ESC. 1:50

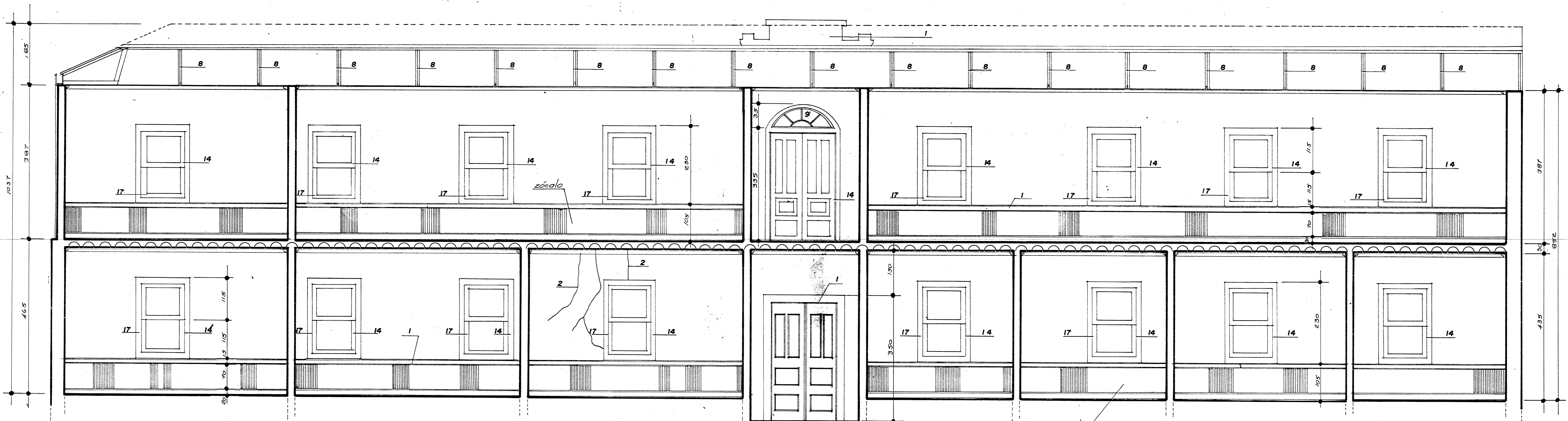

SECCION DD ESC. 1:50

SIMBOLOGIA					
DAÑO	INTERVENCION	DAÑO	INTERVENCION	DAÑO	INTERVENCION
1 COMPONENTE FALTANTE O ALTERADO	1 SUSTITUCION SEGUN DISEÑO Y CALIDAD ORIGINAL	7 DETERIORO POR HUMEDAD	7 LIMPIEZA Y DESECAMIENTO, VER ESPECIFICACIONES	13 METEORIZACION DE ZOCALO	13 VER ESPECIFICACIONES
2 AGRIETAMIENTO ACTIVO	2 LIMPIEZA Y REPARACION SEGUN DETERMINE INSPECCION TECNICA	8 OXIDACION Y DESGASTE DE CERCHA O ELEMENTOS METALICOS	8 SUSTITUCION DE CUBIERTA Y TRATAMIENTO ANTICORROSIVO	14 RESTAURACION DE MARCOS Y CONTRAMARCOS	14 RESTITUCION DE PIEZAS DE MADERA POR DISEÑO Y CALIDAD SIMILAR
3 FISURACION SUPERFICIAL	3 REPARACION MENOR SE REVISARA PERIODICAMENTE	9 ROTURA DE VIDRIO	9 SUSTITUCION DE VIDRIO POR DISEÑO Y CALIDAD SIMILAR	15 DETERIORO DE PISO POR PRUEBAS DE INSPECCION	15 RESTAURACION Y RESTITUCION POR CALIDAD Y DISEÑO SIMILAR
4 GRIETA CERRADA	4 CONSERVACION Y REVISION PERIODICA	10 DEFORMACION ESTRUCTURAL	10 VER DETALLES EN LAMINA RESPECTIVA, REFUERZO ESTRUCTURAL	16 AGREGADOS A LA CONSTRUCCION	16 VER ESPECIFICACIONES TECNICAS
5 DEFORMACION POR IMPACTO DE SISMOS	5 RESTITUCION O RESTAURACION DE ACUERDO A ESPECIFICACIONES	11 RESTAURACION DE SISTEMA DE AGUAS PLUVIALES	11 REVISION PERIODICA Y REPARACION DE ACUERDO CON SUPERVISION	17 SISTEMA ABATIBLE DE GULLOTINA EN VENTANALES	17 RESTAURACION DEL SISTEMA DE PESOS SEGUN EXISTENTES
6 OSCILACION DE PISOS	6 VER ESPECIFICACION DE REFORZAMIENTO ESTRUCTURAL	12 VANOS DE PUERTAS Y VENTANAS DEMOLIDOS O CLAUSURADOS	12 RECONSTRUCCION DE ACUERDO CON ESPECIFICACIONES		

PROYECTO
RESTAURACION GOBERNACION DE ALAJUELA

PROPIEDAD DE
MINISTERIO DE CULTURA, JUVENTUD Y DEPORTES.

PROVINCIA: ALAJUELA DISTRITO: CENTRAL DISTRITO: 1ª

DAÑOS OCASIONADOS POR EL TERREMOTO DEL 22/12/90

ARQUITECTO: OSCAR MOLINA M.
INGENIERO: RODOLFO CHAVES
PROYECTO: V. H. Z. A.
PROFESIONAL RESPONSABLE: ARQ. OSCAR MOLINA M.

CONTENIDO:
SECCIONES DD Y FF

ESCALA: 1:50 FECHA: JULIO, 91 LAMINA: 6 - 10

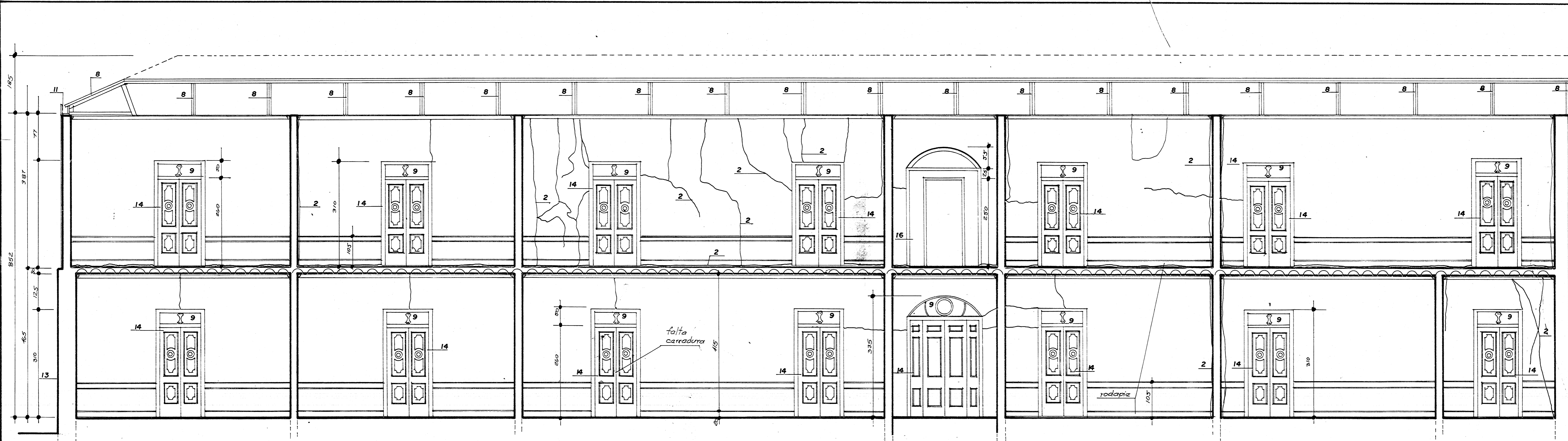

SECCION GG ESC. 1:50

DAÑO		INTERVENCION		SIMBOLOGIA		DAÑO		INTERVENCION			
1	COMPONENTE FALTANTE O ALTERADO	1	SUSTITUCION SEGUN DISEÑO Y CALIDAD ORIGINAL.	7	DETERIORO POR HUMEDAD	7	LIMPIEZA Y DESECAMIENTO, VER ESPECIFICACIONES	13	METEORIZACION DE ZOCALO	13	VER ESPECIFICACIONES
2	AGRIETAMIENTO ACTIVO	2	LIMPIEZA Y REPARACION SEGUN DETERMINE INSPECCION TECNICA	8	OXIDACION Y DESGASTE DE CERRAJERIA O ELEMENTOS METALICOS	8	SUSTITUCION DE CUBIERTA Y TRATAMIENTO ANTICORROSIVO.	14	RESTAURACION DE MARCOS Y CONTRAMARCOS	14	RESTITUCION DE PIEZAS DE MADERA POR DISEÑO Y CALIDAD SIMILAR
3	FISURACION SUPERFICIAL	3	REPARACION MENOR SE REVISARA PERIODICAMENTE	9	ROTURA DE VIDRIO	9	SUSTITUCION DE VIDRIO POR DISEÑO Y CALIDAD SIMILAR	15	DETERIORO DE PISO POR PRUEBAS DE INSPECCION	15	RESTAURACION Y RESTITUCION POR CALIDAD Y DISEÑO SIMILAR
4	GRIETA CERRADA	4	CONSERVACION Y REVISION PERIODICA	10	DEFORMACION ESTRUCTURAL	10	VER DETALLES EN LAMINA RESPECTIVA/REFORZADO ESTRUCTURAL.	16	AGREGADOS A LA CONSTRUCCION	16	VER ESPECIFICACIONES TECNICAS
5	DEFORMACION POR IMPACTO DE SISMOS	5	RESTITUCION O RESTAURACION DE ACUERDO A ESPECIFICACIONES	11	RESTAURACION DE SISTEMA DE AGUAS PLUVIALES	11	REVISION PERIODICA Y REPARACION DE ACUERDO CON SUPERVISOR	17	SISTEMA ABATIBLE DE GULLOTINA EN VENTANALES	17	RESTAURACION DEL SISTEMA DE PESOS SEGUN EXISTENTES.
6	OSCILACION DE PISOS	6	VER ESPECIFICACION DE REFORZAMIENTO ESTRUCTURAL	12	VANDOS DE PUERTAS Y VENTANAS DEMOLIDOS O CLAUSURADOS	12	RECONSTRUCCION DE ACUERDO CON ESPECIFICACIONES				

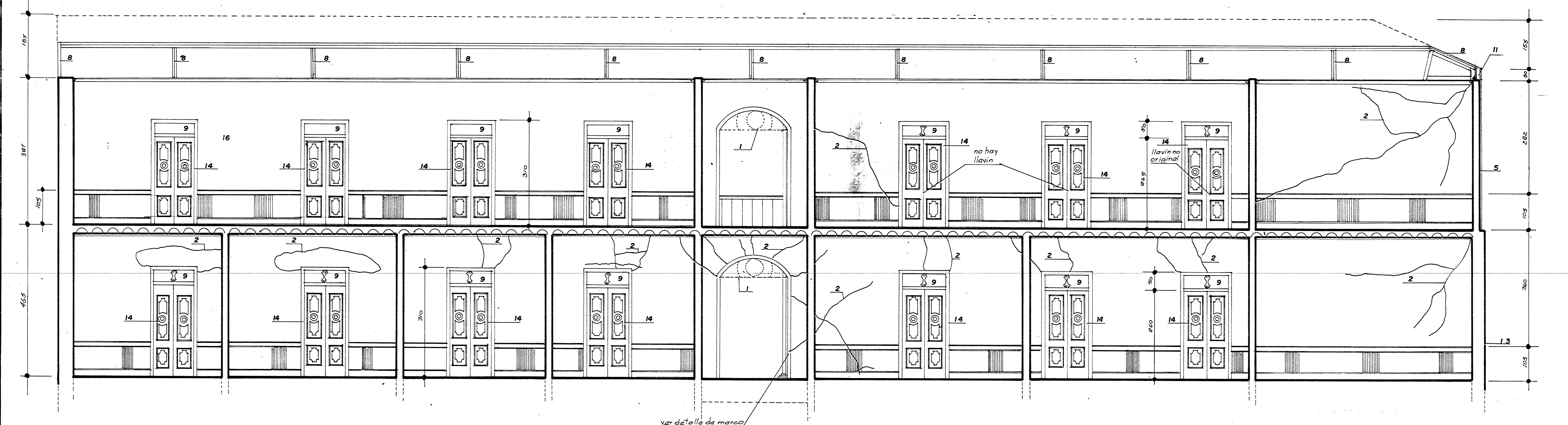

SECCION EE ESC. 1:50

Notas:
 1- Todos las paredes exteriores y divisiones internas de la primera planta son construidas en ladrillo.
 2- Todos las paredes exteriores y divisiones de la segunda planta son construidas en bahareque.

PROYECTO: **RESTAURACION GOBERNACION DE ALAJUELA**

PROPIEDAD DE: **MINISTERIO DE CULTURA, JUVENTUD Y DEPORTES.**

PROVINCIA: **ALAJUELA** CANTON: **CENTRAL** DISTRITO: **1°**

DAÑOS OCASIONADOS POR EL TERREMOTO DEL 22/12/90

ARQUITECTO: **OSCAR MOLINA M.**
 INGENIERO: **RODOLFO CHAVES**
 DIBAJADO: **V. H. Z. A.**
 PROFESIONAL RESPONSABLE: **ARQ. OSCAR MOLINA M.**

CONTENIDO: **SECCIONES EE Y GG**

ESCALA: **1:50** FECHA: **JULIO.91** LAMINA: **7-10**

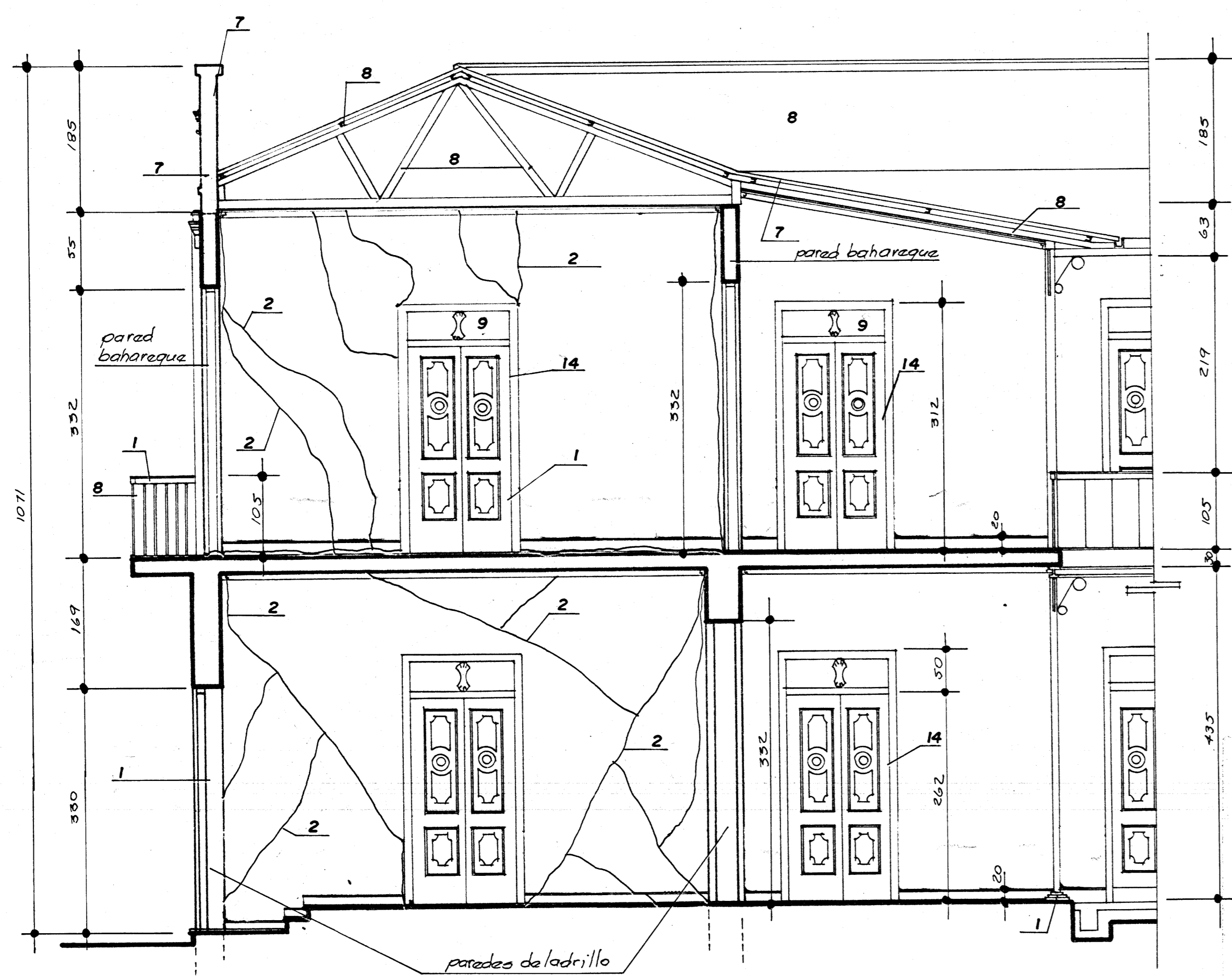

CORTE 3-3 ESC. 1:50

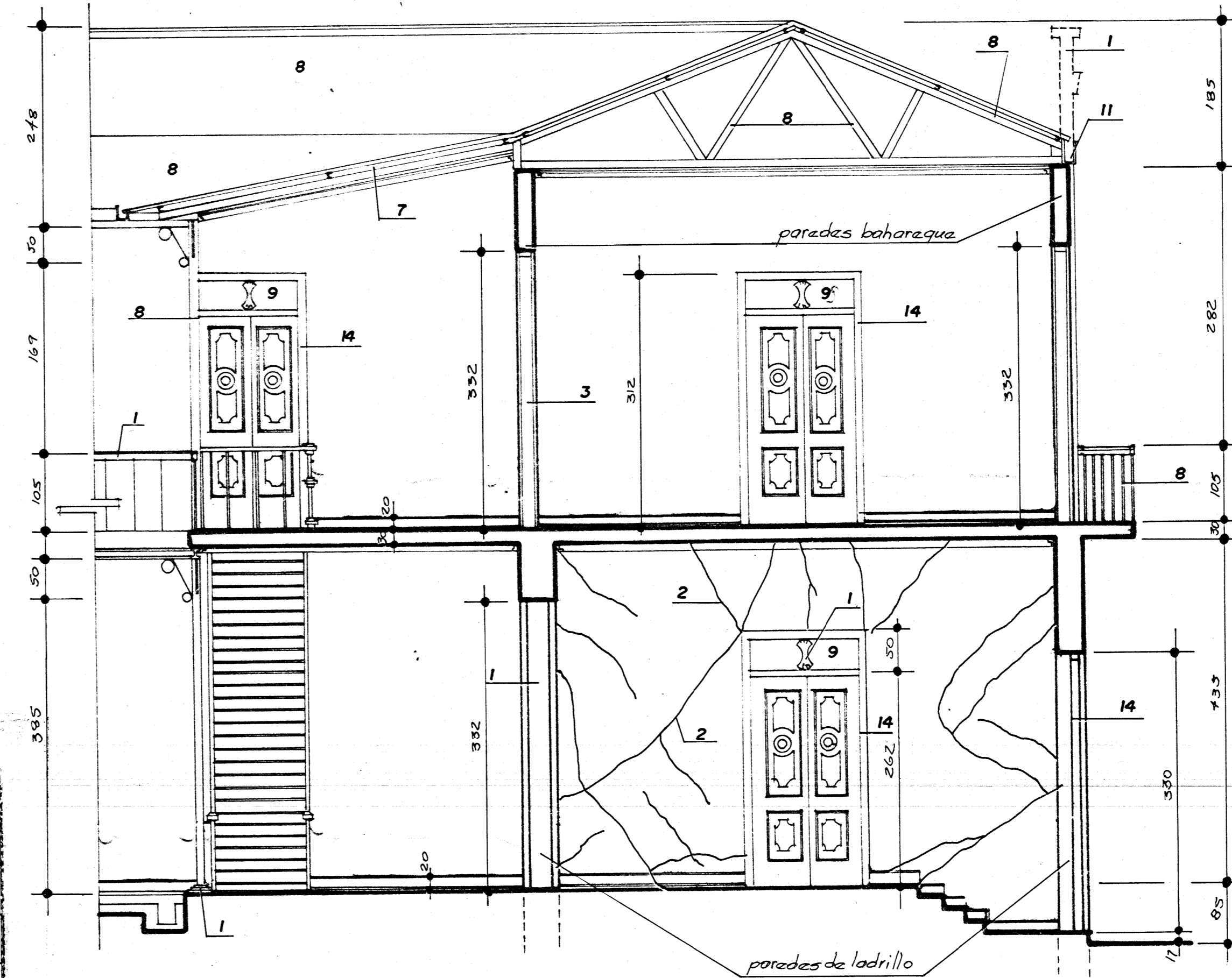

CORTE 5-5 ESC. 1:50

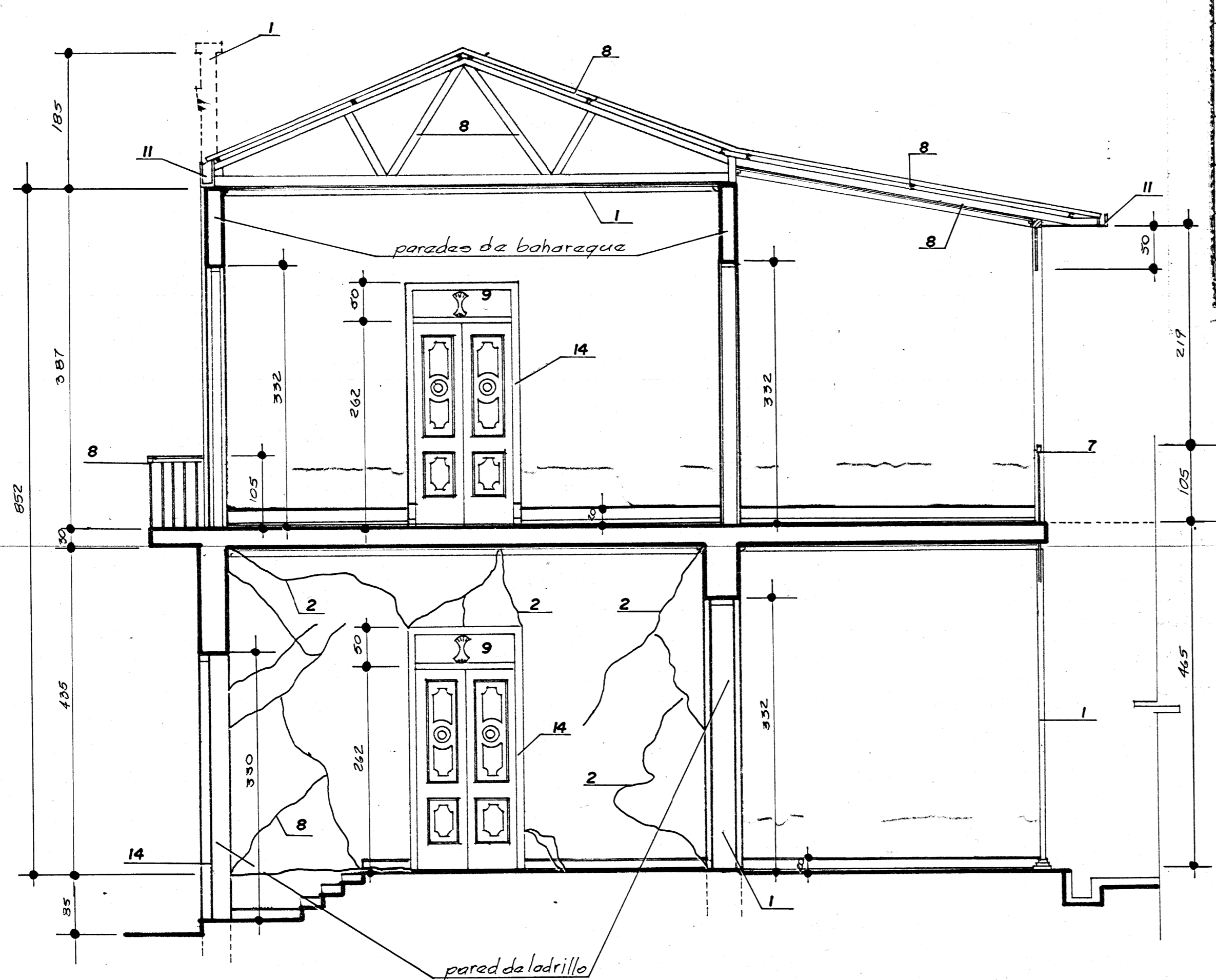

CORTE 6-6 ESC. 1:50

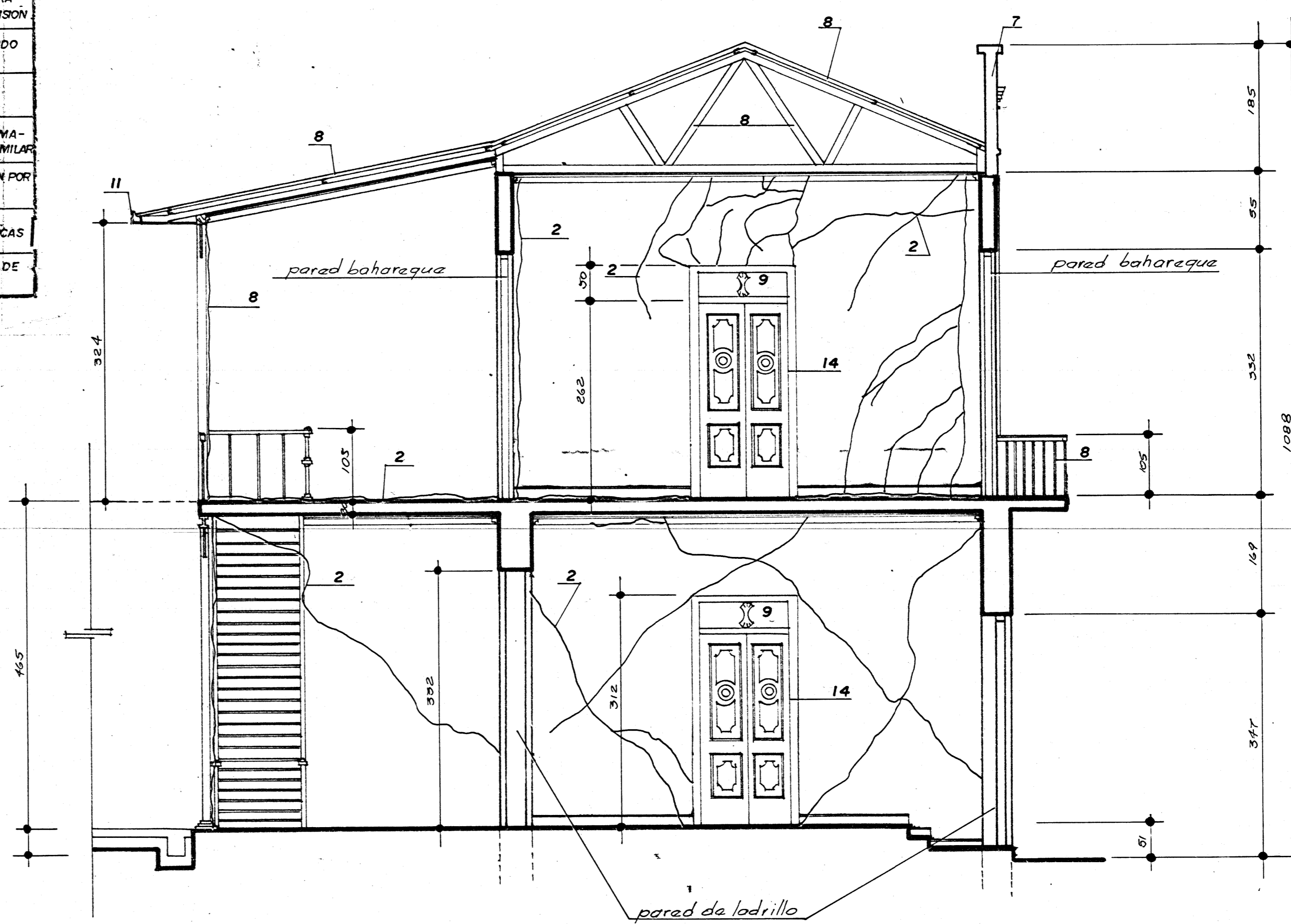

CORTE 2-2 ESC. 1:50

SIMBOLOGIA	
DAÑO	INTERVENCION
1 COMPONENTE FALTANTE O ALTERADO	1 SUSTITUCION SEGUN DISEÑO Y CALIDAD ORIGINAL.
2 AGRIETAMIENTO ACTIVO	2 LIMPIEZA Y REPARACION SEGUN DETERMINE INSPECCION TECNICA
3 FISURACION SUPERFICIAL	3 REPARACION MENOR SE REVISARA PERIODICAMENTE
4 GRIETA CERRADA	4 CONSERVACION Y REVISION PERIODICA
5 DEFORMACION POR IMPACTO DE SISAMOS	5 RESTITUCION O RESTAURACION DE ACUERDO A ESPECIFICACIONES
6 OSCILACION DE PISOS	6 VER ESPECIFICACION DE REFORZAMIENTO ESTRUCTURAL
7 DETERIORO POR HUMEDAD	7 LIMPIEZA Y DESECAMIENTO, VER ESPECIFICACIONES
8 OXIDACION Y DESGASTE DE CERRAJES O ELEMENTOS METALICOS	8 SUSTITUCION DE CUBIERTA Y TRATAMIENTO ANTICORROSION
9 ROTURA DE VIDRIO	9 SUSTITUCION DE VIDRIO POR DISEÑO Y CALIDAD SIMILAR
10 DEFORMACION ESTRUCTURAL	10 VER DETALLES EN LAMINA RESPECTIVA, REFORZO ESTRUCTURAL
11 RESTAURACION DE SISTEMA DE AGUAS PLUVIALES	11 REVISION PERIODICA Y REPARACION DE ACUERDO CON SUPERVISOR
12 VANDOS DE PUERTAS Y VENTANAS DEMOLIDOS O CLASURADOS	12 RECONSTRUCCION DE ACUERDO CON ESPECIFICACIONES
13 METEORIZACION DE ZOCALO	13 VER ESPECIFICACIONES
14 RESTAURACION DE MARCOS Y CONTRAMARCO	14 RESTITUCION DE PIEZAS DE MADERA P-O DISEÑO Y CALIDAD SIMILAR
15 DETERIORO DE PISO POR PRUEBAS DE INSPECCION	15 RESTAURACION Y RESTITUCION POR CALIDAD Y DISEÑO SIMILAR
16 AGREGADOS A LA CONSTRUCCION	16 VER ESPECIFICACIONES TECNICAS
17 SISTEMA ABATIBLE DE GULLO-TINA EN VENTANALES	17 RESTAURACION DEL SISTEMA DE PISOS SEGUN EXISTENTES.

PROYECTO
RESTAURACION GOBERNACION DE ALAJUELA

PROPIEDAD DE
MINISTERIO DE CULTURA, JUVENTUD Y DEPORTES

PROVINCIA	CANTON	DISTRITO
ALAJUELA	CENTRAL	1ª

DAÑOS OCASIONADOS POR EL TERREMOTO DEL 22/12/90

ARQUITECTO OSCAR MOLINA M.

INGENIERO RODOLFO CHAVES

DIBUJADO V. H. Z. A.

PROFESIONAL RESPONSABLE
ARO. OSCAR MOLINA M.

CONTENIDO
CORTES 2-2, 3-3, 5-5, 6-6.

ESCALA	FECHA	LAMINA
1:50	JULIO, 91	8 - 10

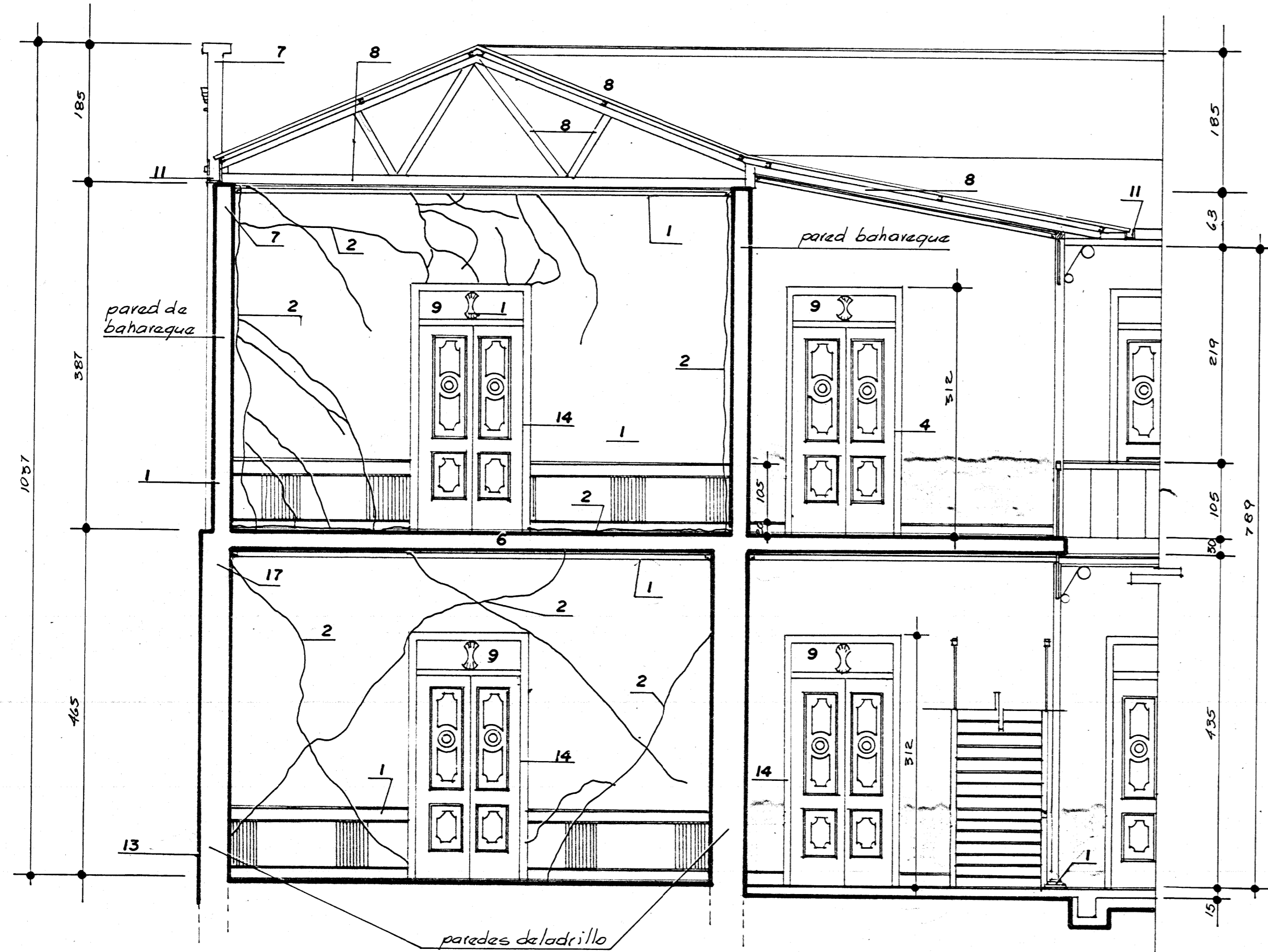

CORTE 1-1 ESC. 1:50

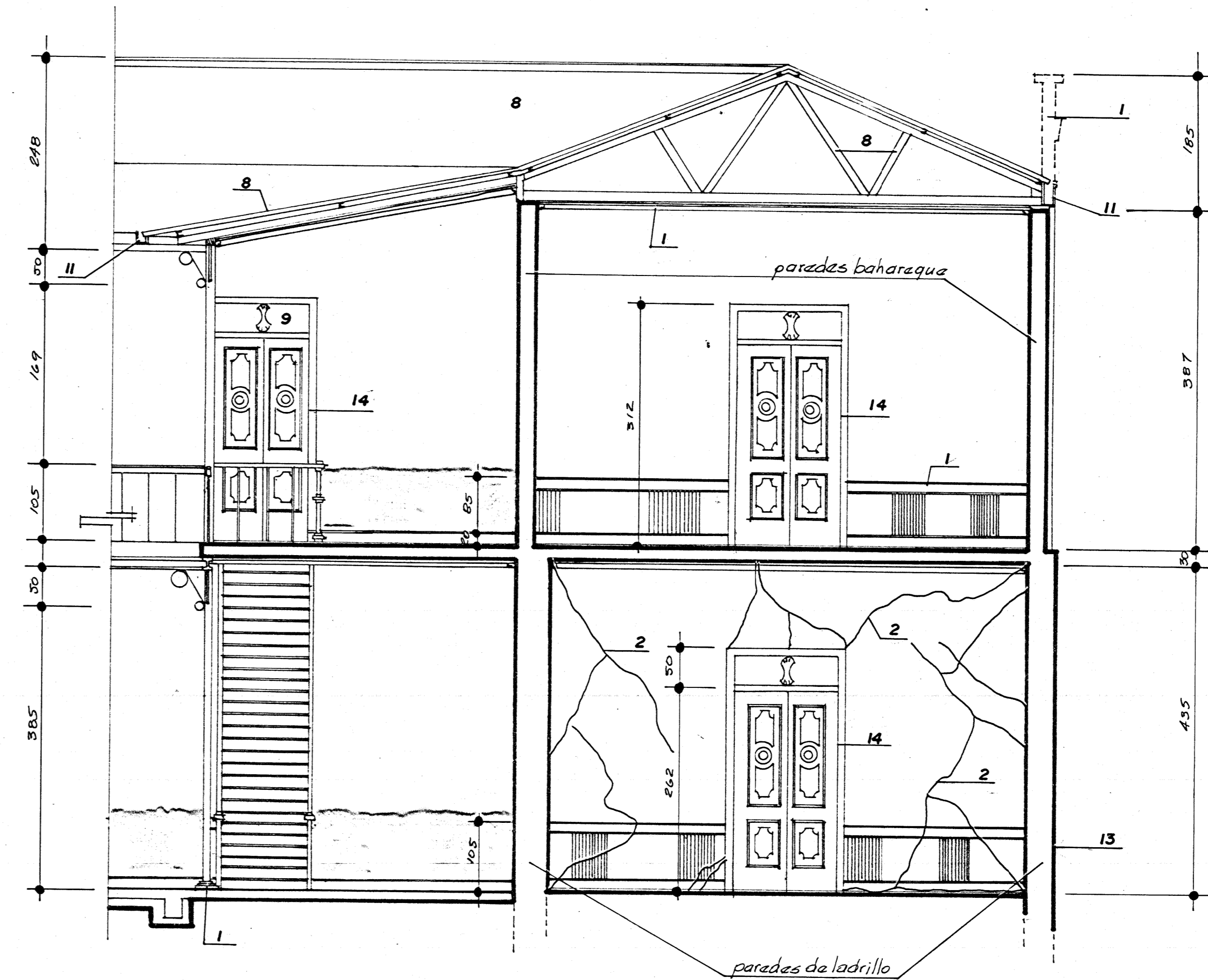

CORTE 7-7 ESC. 1:50

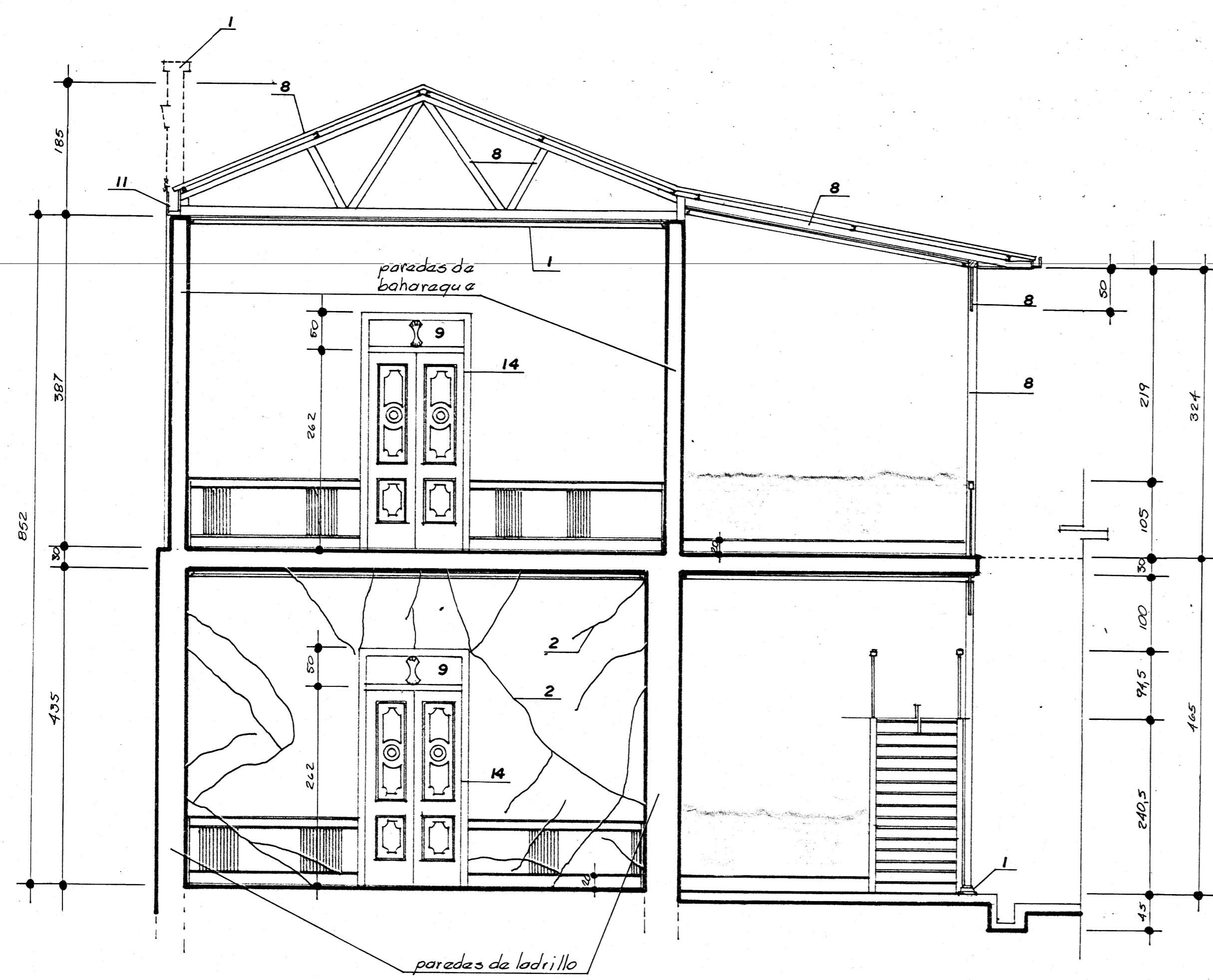

CORTE 4-4 ESC. 1:50

SIMBOLOGIA	
DAÑO	INTERVENCION
1 COMPONENTE FALTANTE O ALTERADO	1 SUSTITUCION SEGUN DISEÑO Y CALIDAD ORIGINAL.
2 AGRIETAMIENTO ACTIVO	2 LIMPIEZA Y REPARACION SEGUN DETERMINE INSPECCION TECNICA
3 FISURACION SUPERFICIAL	3 REPARACION MENOR SE REVISARA PERIODICAMENTE
4 GRIETA CERRADA	4 CONSERVACION Y REVISION PERIODICA
5 DEFORMACION POR IMPACTO DE SISMOS	5 RESTITUCION O RESTAURACION DE ACUERDO A ESPECIFICACIONES
6 OSCILACION DE PISOS	6 VER ESPECIFICACION DE REFORZAMIENTO ESTRUCTURAL
7 DETERIORO POR HUMEDAD	7 LIMPIEZA Y DESECAMIENTO, VER ESPECIFICACIONES
8 OXIDACION Y DESGASTE DE CERNICIA O ELEMENTOS METALICOS	8 SUSTITUCION DE CUBIERTA Y TRATAMIENTO ANTICORROSIVO.
9 ROTURA DE VIDRIO	9 SUSTITUCION DE VIDRIO POR DISEÑO Y CALIDAD SIMILAR
10 DEFORMACION ESTRUCTURAL	10 VER DETALLES EN LAMINA RESPECTIVA, REFUERZO ESTRUCTURAL.
11 RESTAURACION DE SISTEMA DE AGUAS PLUVIALES	11 REVISION PERIODICA Y REPARACION DE ACUERDO CON SUPERVISION
12 VANOS DE PUERTAS Y VENTANAS DEMOLIDOS O CLAUSURADOS	12 RECONSTRUCCION DE ACUERDO CON ESPECIFICACIONES
13 METEORIZACION DE ZOCALO	13 VER ESPECIFICACIONES
14 RESTAURACION DE MARJOS Y CONTRAMARJOS	14 RESTITUCION DE PIEZAS DE MADERA POR DISEÑO Y CALIDAD SIMILAR
15 DETERIORO DE PISO POR PRUEBAS DE INSPECCION	15 RESTAURACION Y RESTITUCION POR CALIDAD Y DISEÑO SIMILAR
16 AGREGADOS A LA CONSTRUCCION	16 VER ESPECIFICACIONES TECNICAS
17 SISTEMA ABATIBLE DE GULLOTINA EN VENTANALES	17 RESTAURACION DEL SISTEMA DE PESOS SEGUN EXISTENTES.

PROYECTO **RESTAURACION GOBERNACION DE ALAJUELA**

PROPIEDAD DE **MINISTERIO DE CULTURA, JUVENTUD Y DEPORTES.**

PROVINCIA **ALAJUELA** CANTON **CENTRAL** DISTRITO **1º**

DAÑOS OCASIONADOS POR EL TERREMOTO DEL 22/12/90

ARQUITECTO **OSCAR MOLINA M.**

INGENIERO **RODOLFO CHAVES**

DIBUJO **V. H. Z. A.**

PROFESIONAL RESPONSABLE **ARQ. OSCAR MOLINA M.**

CONTENIDO **CORTES 1-1, 4-4, 7-7**

ESCALA **1:50** FECHA **JULIO, 91** LAMINA **9 - 10**

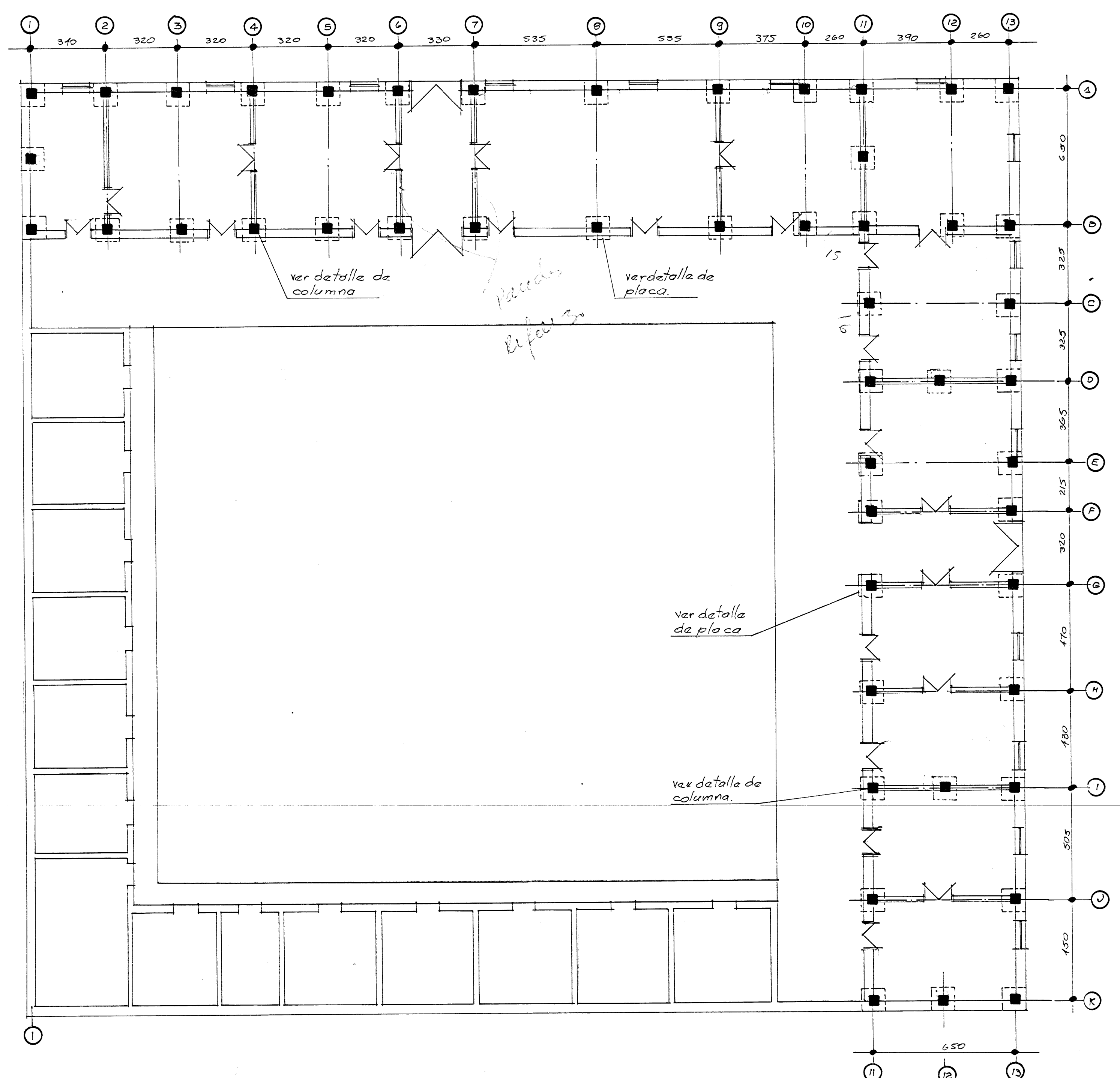

PLANTA DE PLACAS Y COLUMNAS ESC. 1:125

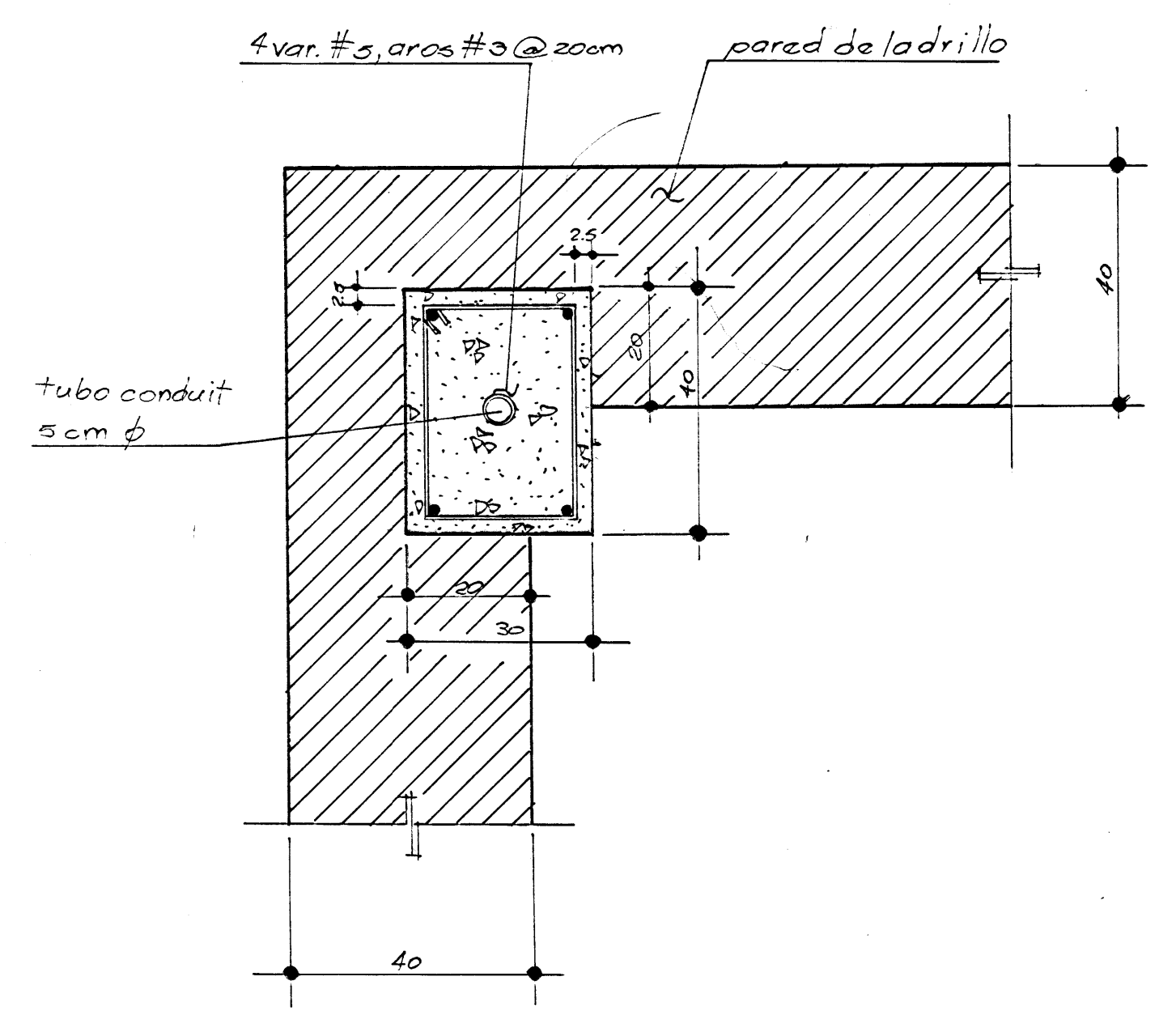

DETALLE DE COLUMNA E INTEGRACION TIPICA CON PARED ESC. 1:10

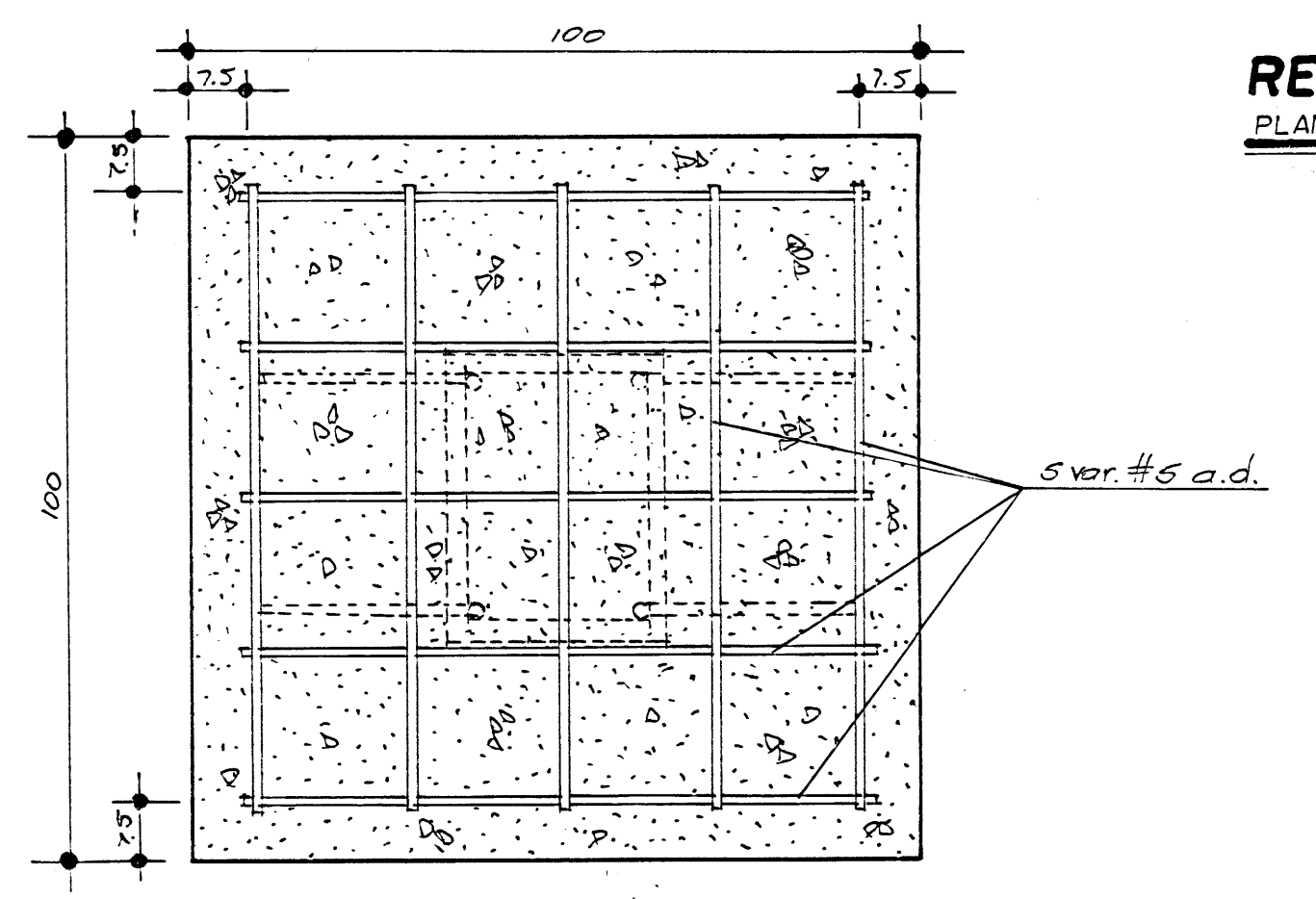

PLANTA

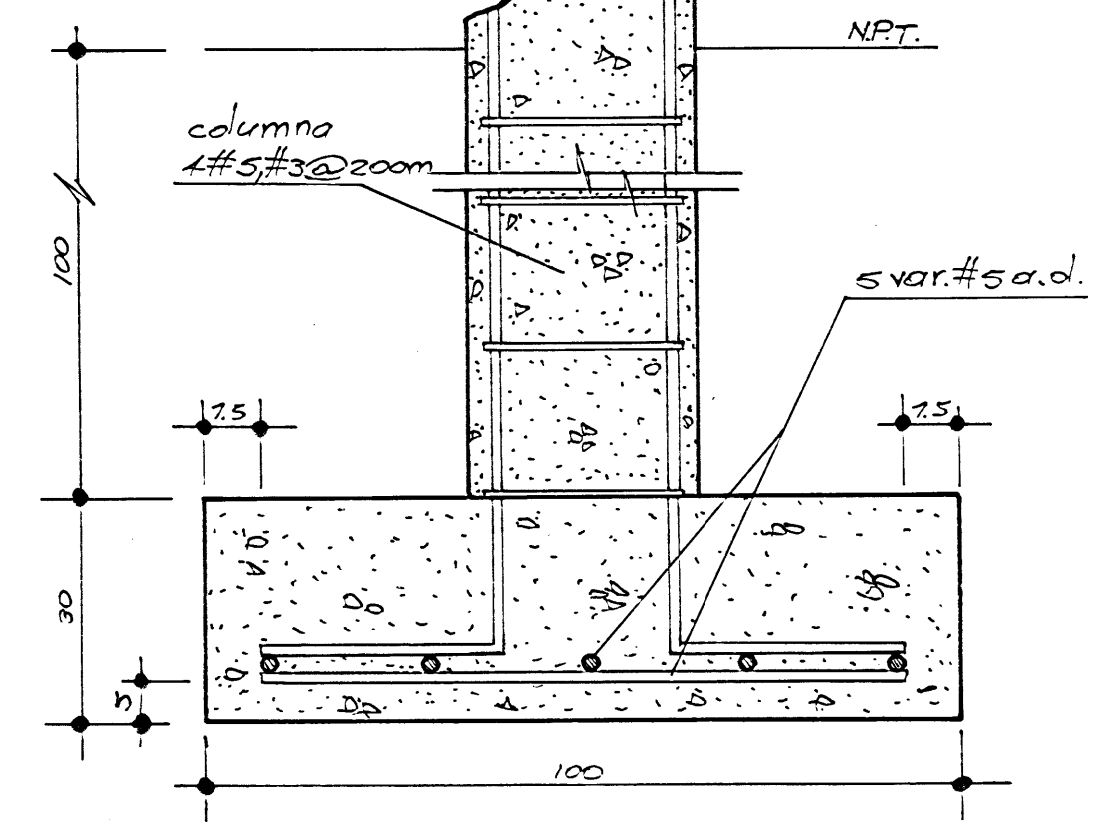

SECCION

DETALLE DE PLACA ESC. 1:10

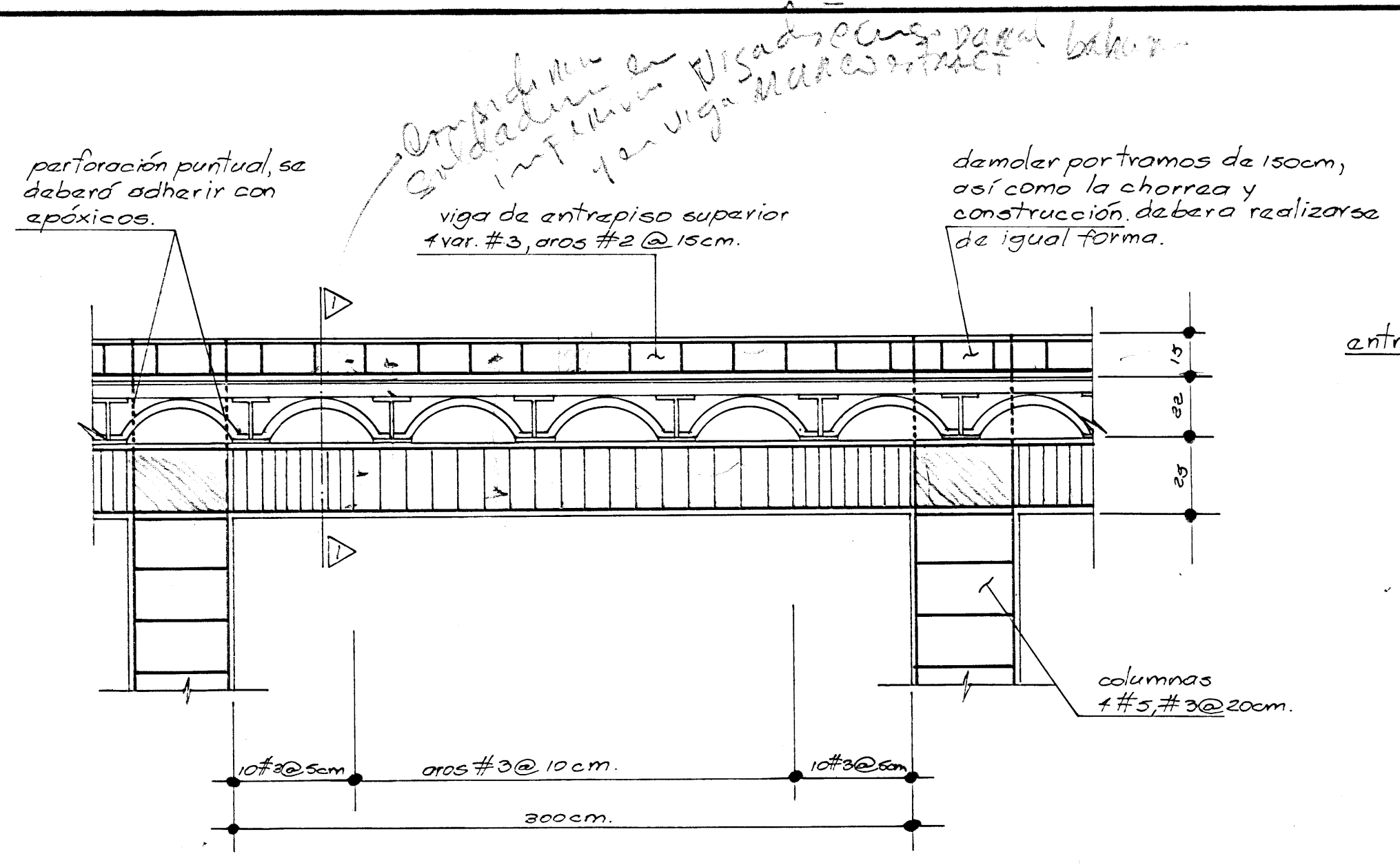

DETALLE DE AMARRE PARA VIGAS SUPERIOR E INFERIOR DE ENTREPISO ESC. 1:20

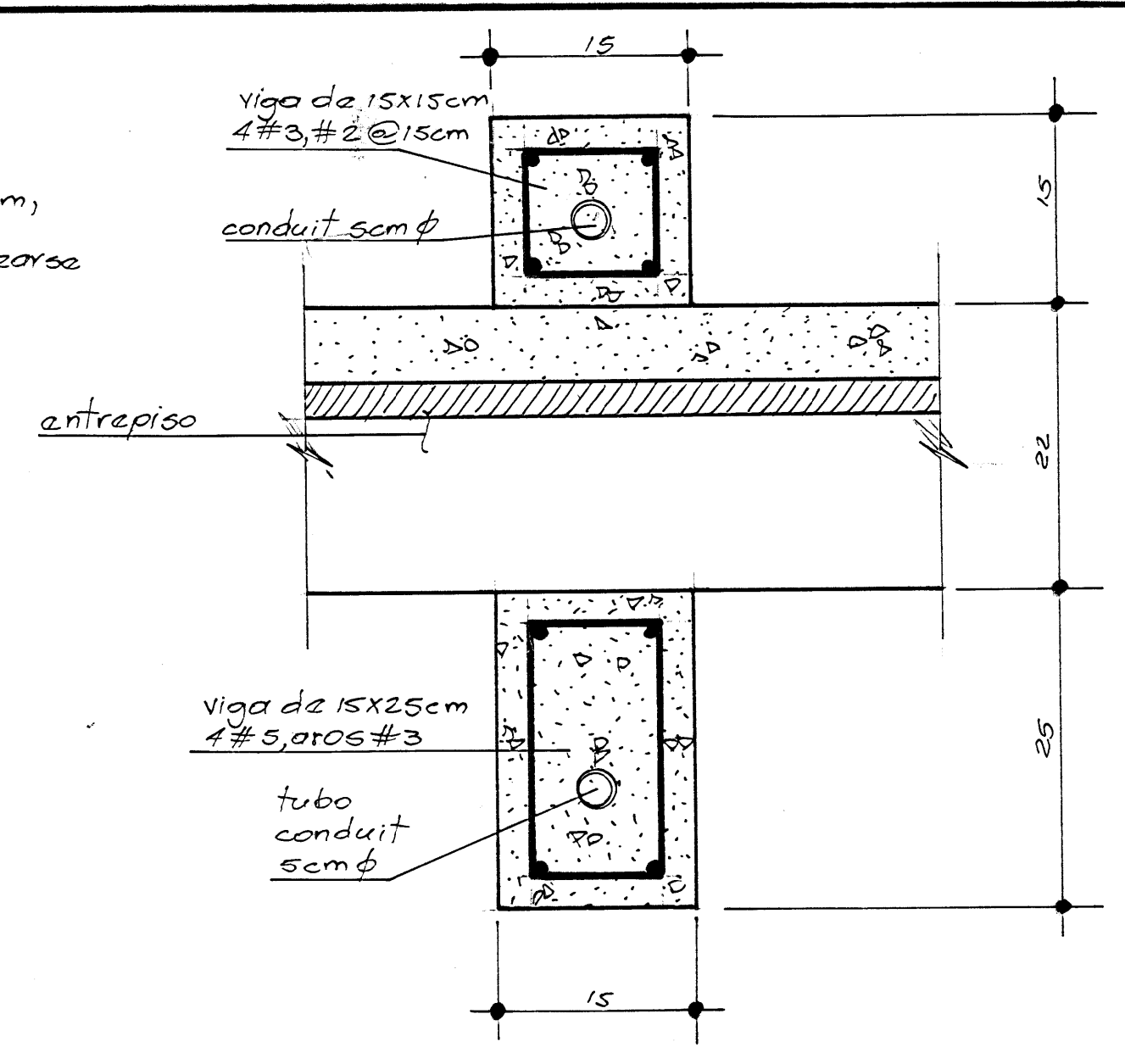

CORTE I-I ESC. 1:5

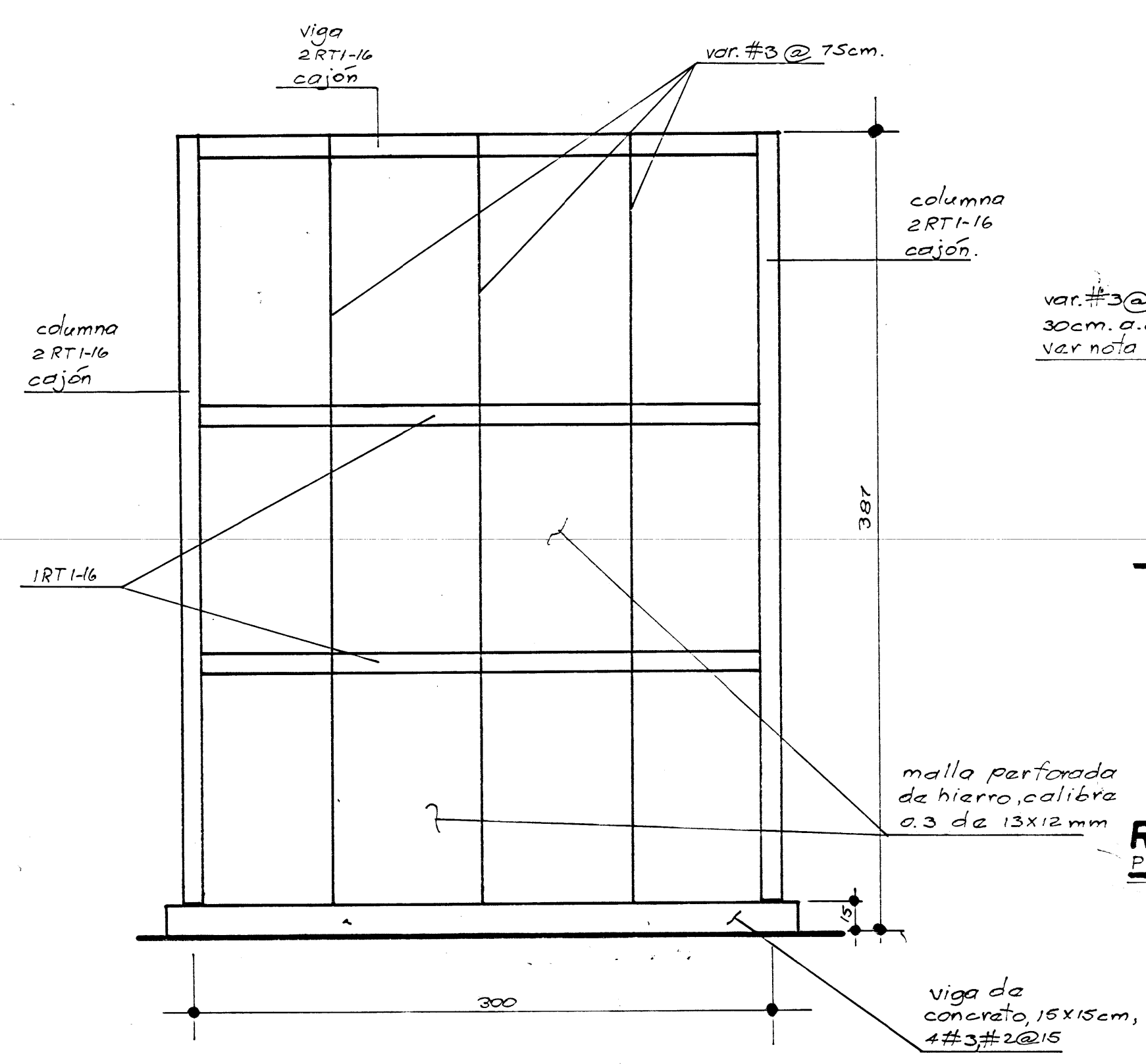

REFORZAMIENTO DE PAREDES PLANTA ALTA ESC. 1:25

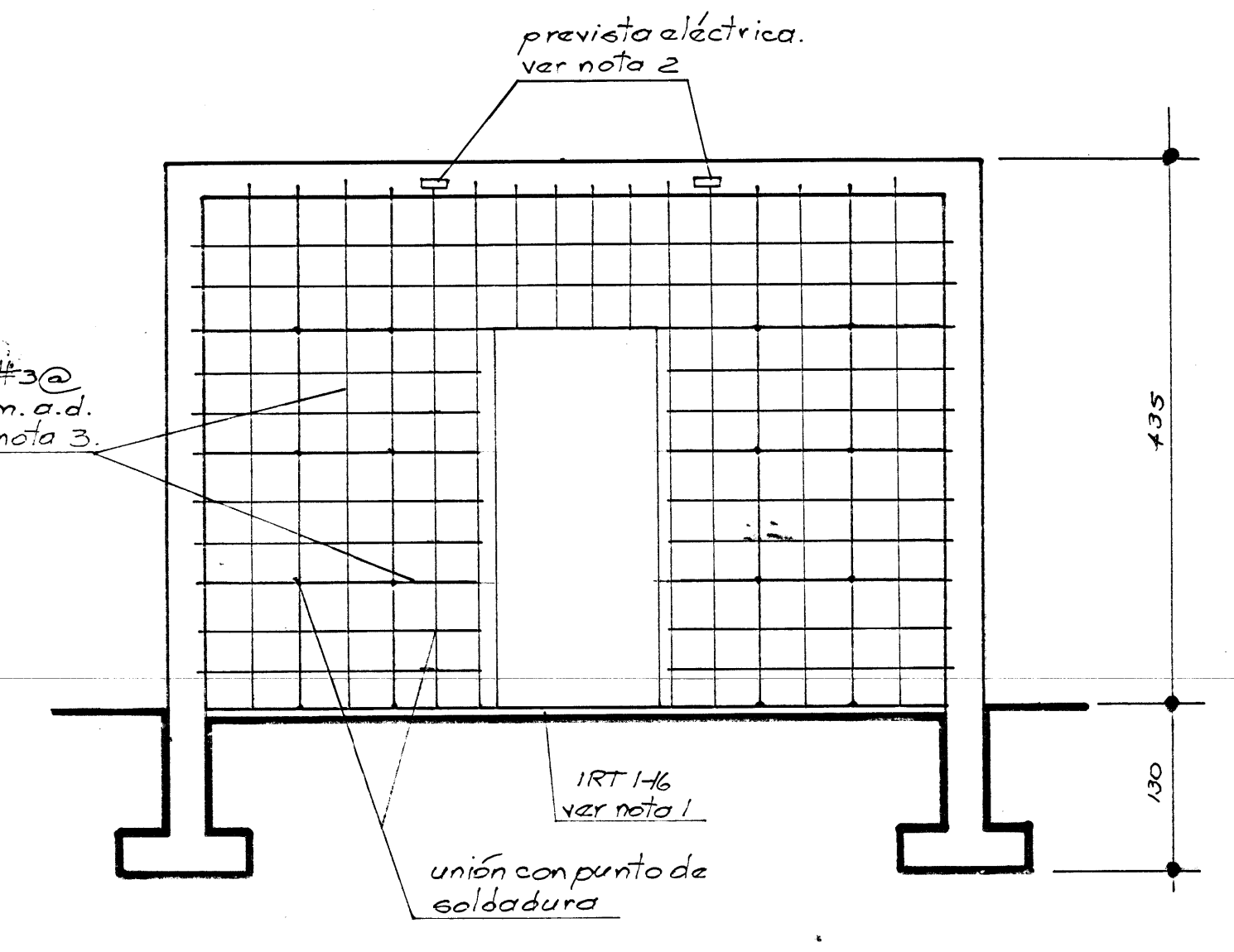

REFORZAMIENTO DE PAREDES PLANTA BAJA ESC. 1:50

- Notas:**
- Se debe de picar una línea de ladrillo a nivel de NRT para incluir un RT-16, con lo que en parte superior, esta se deberá soldar a estructura de columna o a pin previsto para ello.
 - En vigas y columnas se deberán colocar un tubo conduit 5cm φ, con dos salidas intermedias.
 - La var. #3 se debe adherir a la columna o viga, o en su defecto se deberán dejar pinas expuestas @ 50cm.

PROYECTO		
RESTAURACION GOBERNACION DE ALAJUELA		
PROVEEDOR DE		
MINISTERIO DE CULTURA, JUVENTUD Y DEPORTES.		
PROVINCIA	CANTON	DISTRITO
ALAJUELA	CENTRAL	
ARQUITECTO		
OSCAR MOLINA M.		
ING. CIVIL		
RO DOLFO CHAVES		
DESENHO		
V. H. ZUÑIGA A.		
PROFESIONAL RESPONSABLE		
ING. GILBERT ARGÜELLO GONZALEZ.		
IC - 3610.		
CONTENIDO		
DETAL LES P PROPUESTA DE RESTAURACION.		
ESCALA	FECHA	LIMITE
INDICADAS	JULIO, 91	10 - 10