

NORTE

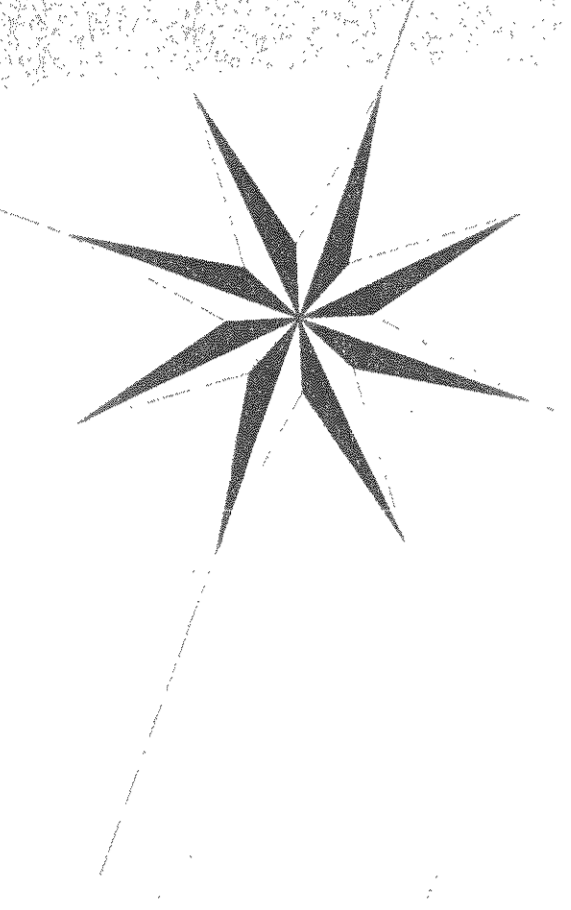

AVENIDA PRIMERA

CALLE SEGUNDA

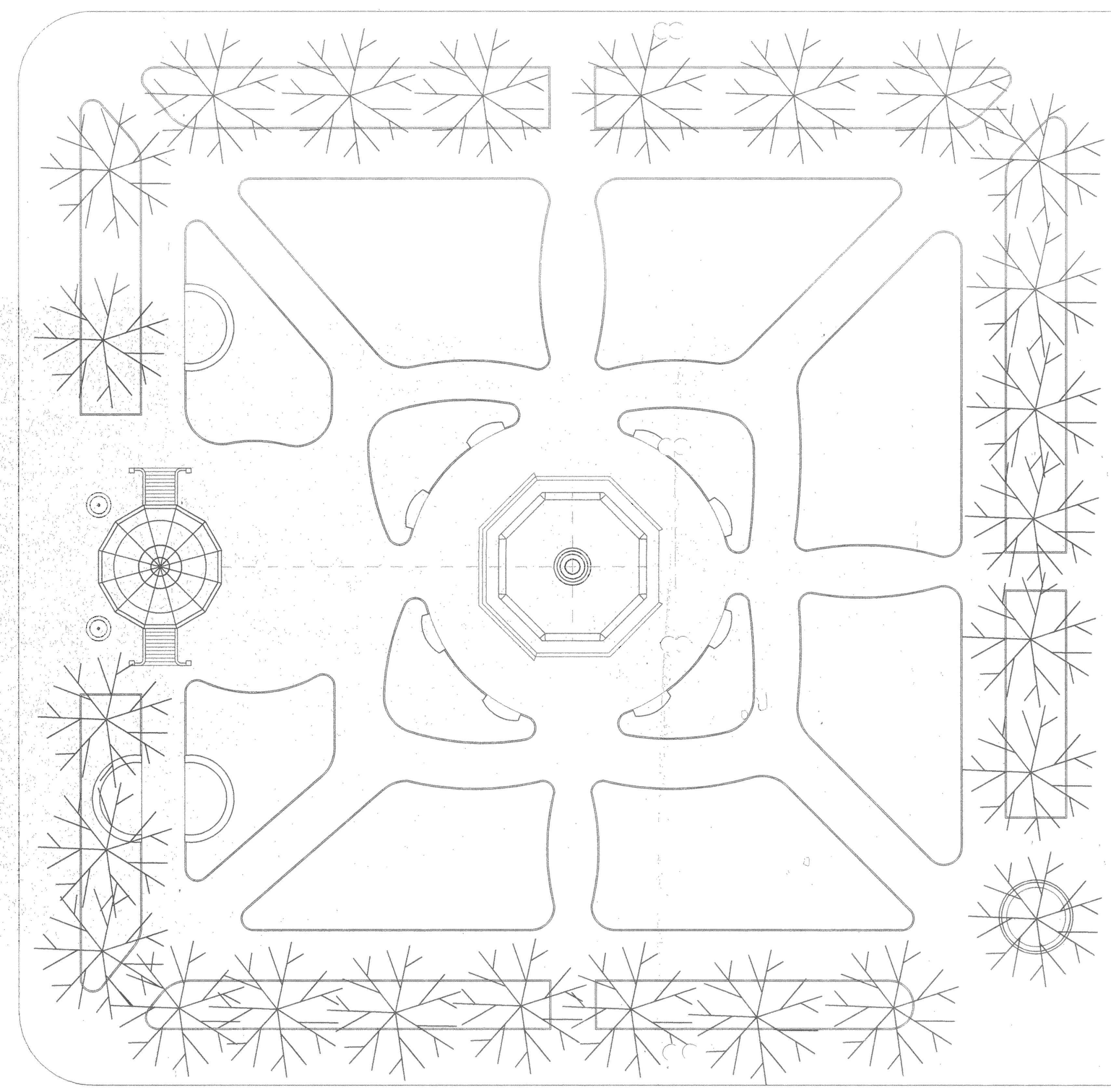

AVENIDA CENTRAL

PLANTA DE DISEÑO DE SITIO

ESCALA 1: 200

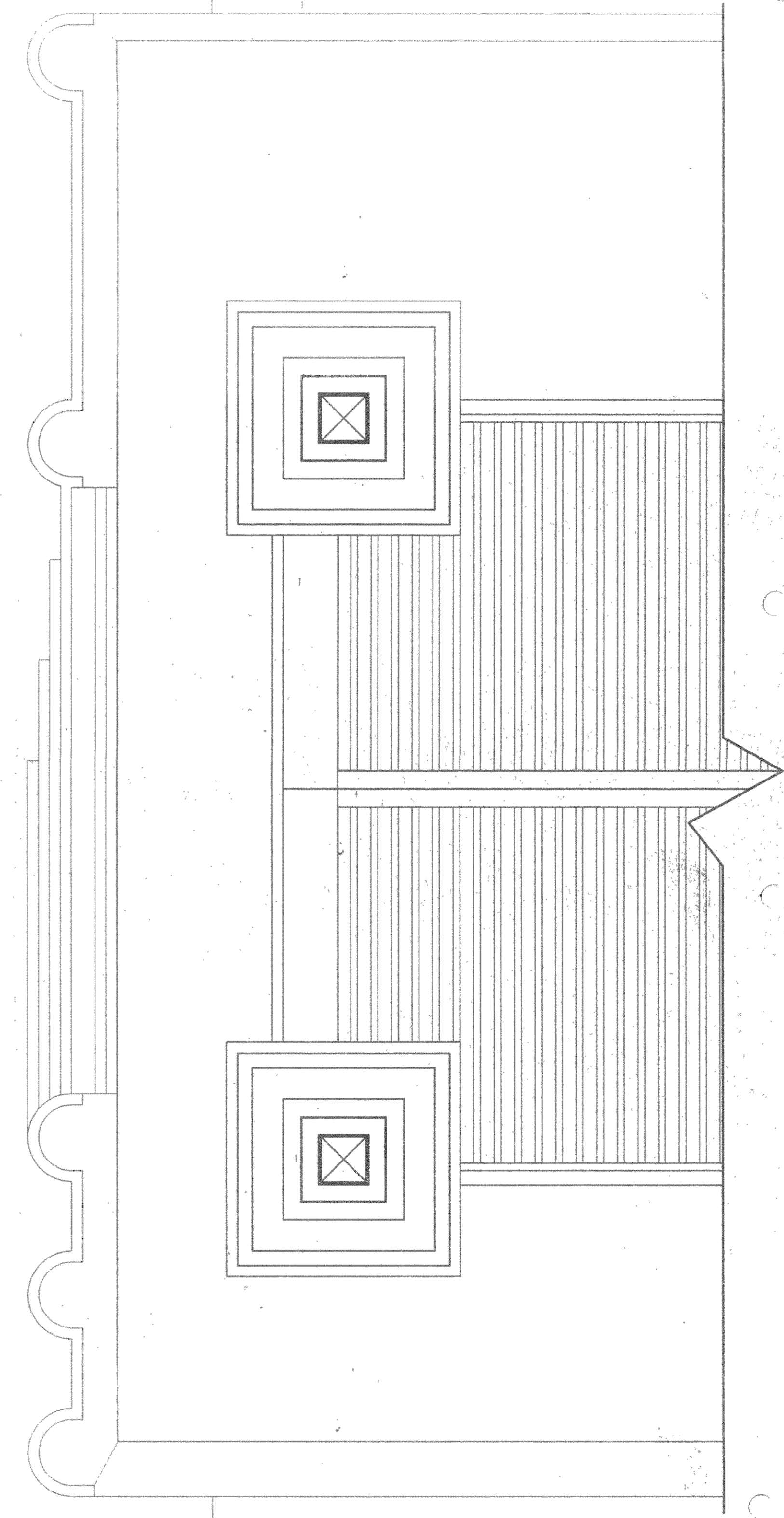

APROBACION COMISION REVISORA DE PERMISOS DE CONSTRUCCION

PROYECTO: RESTAURACION PARQUE CENTRAL ALAJUELA

PROPIETARIO: STA. CATALINA DEL NORTE S.A.

CEDULA JURIDICA: 3-101-177-246  
 PROVINCIA: 2 ALAJUELA CANTON: 1 ALAJUELA DISTRITO: 4 SAN ANTONIO

INGENIERO CIVIL: DOUGLAS VILLALOBOS GOMEZ

DIBUJO: JORGE ANTONIO MEZA MARTINEZ  
 TEL. 442-3108 AutoCAD R.12

PROFESIONAL RESPONSABLE: DOUGLAS VILLALOBOS GOMEZ

FIRMA: REGISTRO: IC-1374

RESPONSABLE DIRECCION TECNICA: DOUGLAS VILLALOBOS GOMEZ

FIRMA: REGISTRO: IC-1374

INFORMACION REGISTRO PUBLICO: STA. CATALINA DEL NORTE S.A.

PROPIETARIO: STA. CATALINA DEL NORTE S.A.  
 NUMERO CATASTRO:  
 INSCRIPCION:

CONTENIDO: PLANTA DE DISEÑO DE SITIO ACTUAL

ESCALA	FECHA	LAMINA
INDICADA	MARZO / 1997	

PROYECTO RESTAURACION PARQUE CENTRAL DE ALAJUELA

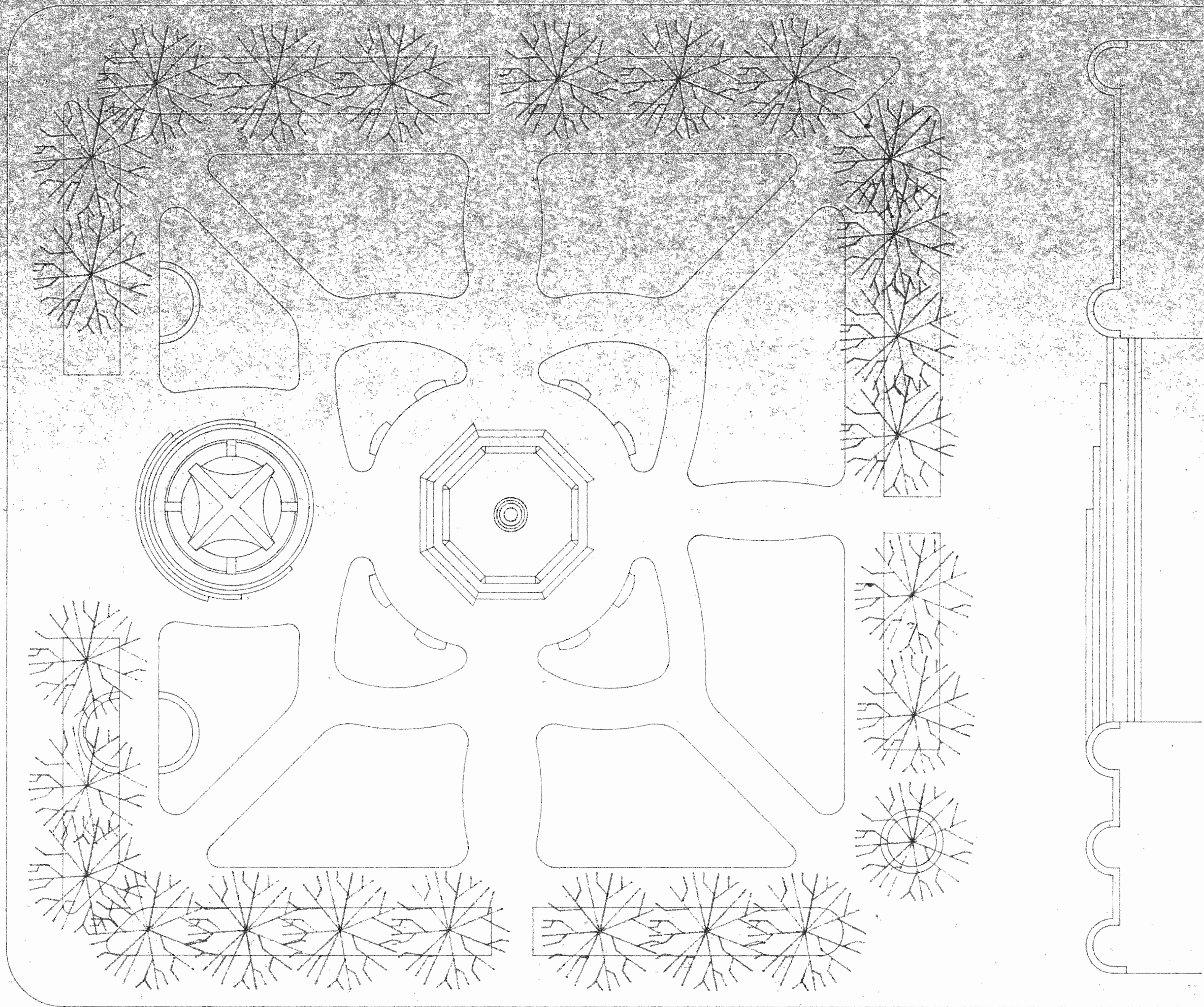

N

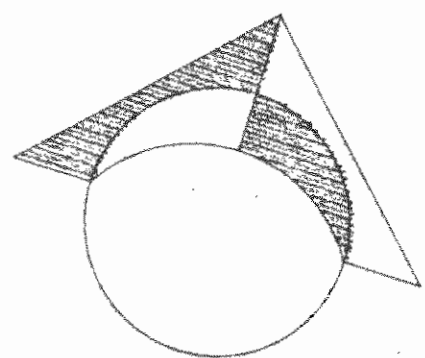

PLANTA DIST. ACTUAL

ESCALA 1 : 250

ARQ. MINOR ARBUROLA VALVERDE

# PROYECTO RESTAURACION PARQUE CENTRAL DE ALAJUELA

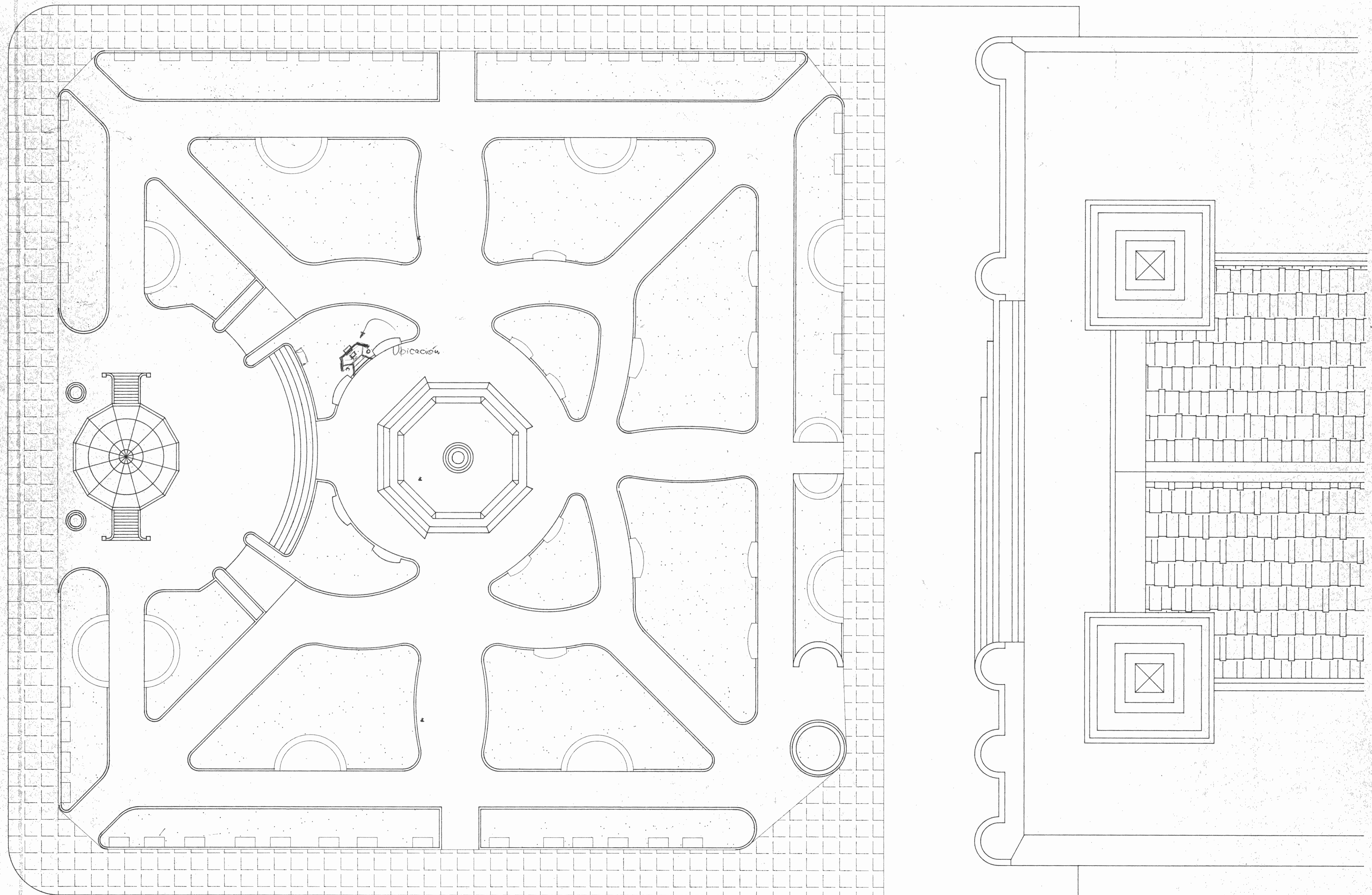

COMISION DE OBRAS MUNICIPALIDAD DE ALAJUELA  
DISEÑO : Arq. Minor Arbuola V.

# PROYECTO RESTAURACION PARQUE CENTRAL DE ALAJUELA

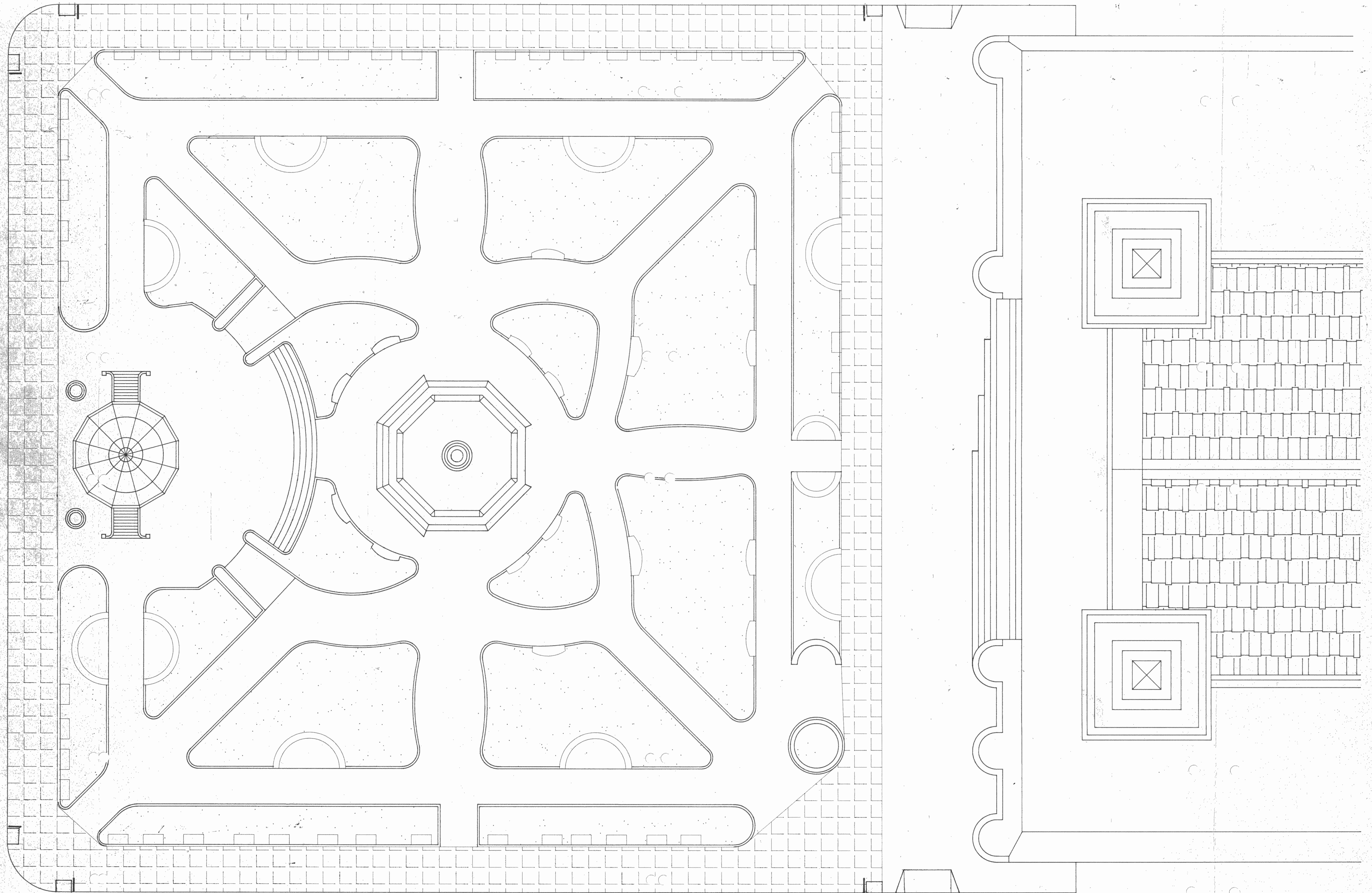

COMISION DE OBRAS MUNICIPALIDAD DE ALAJUELA  
DISEÑO : Arq. Minor Arburola V.