

DET. INSTALACION SERVICIO SANITARIO
ESC. 1 : 10

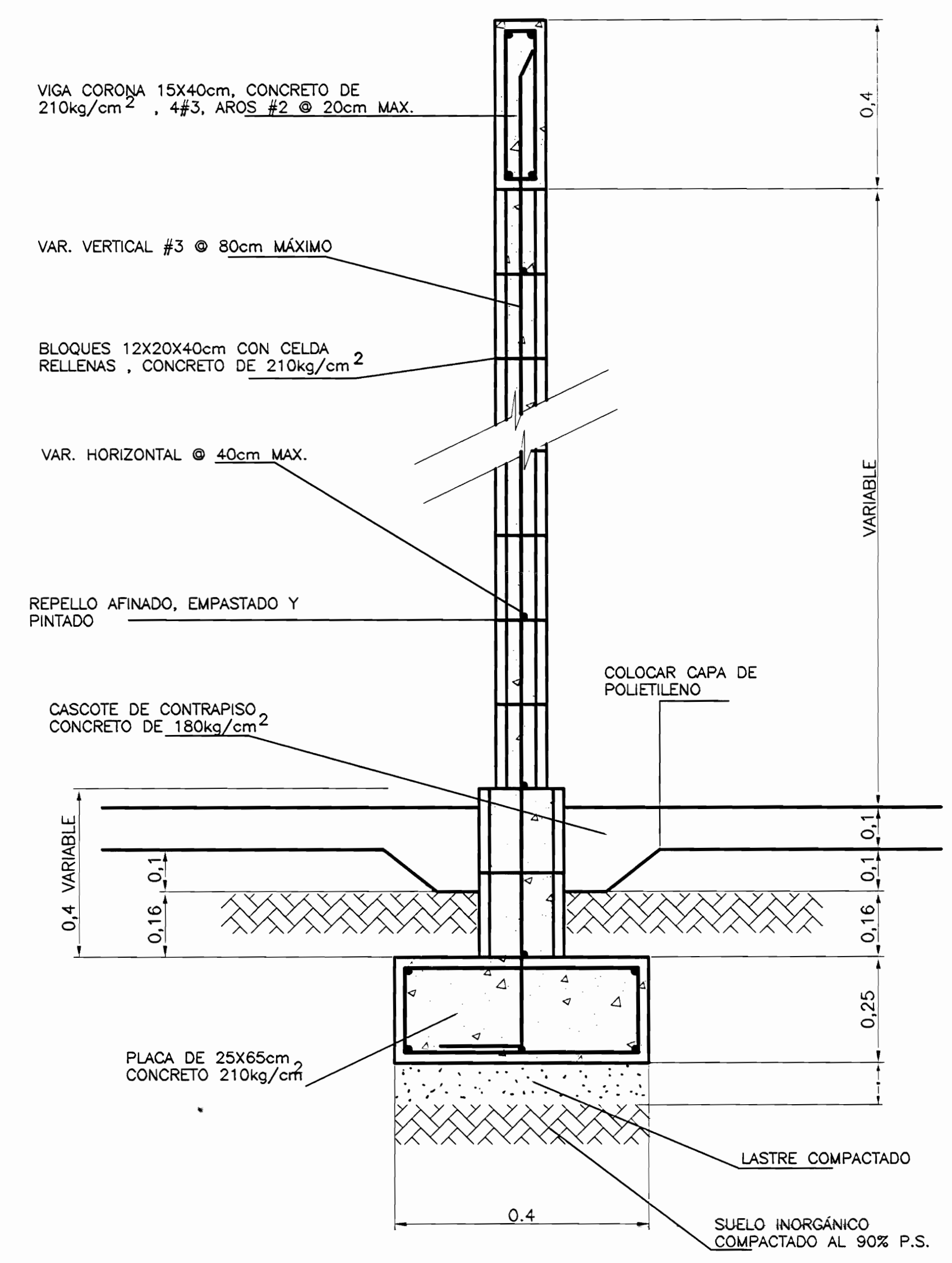

DETALLE TIPICO DE PARED A CONSTRUIR
ESC. 1 : 10

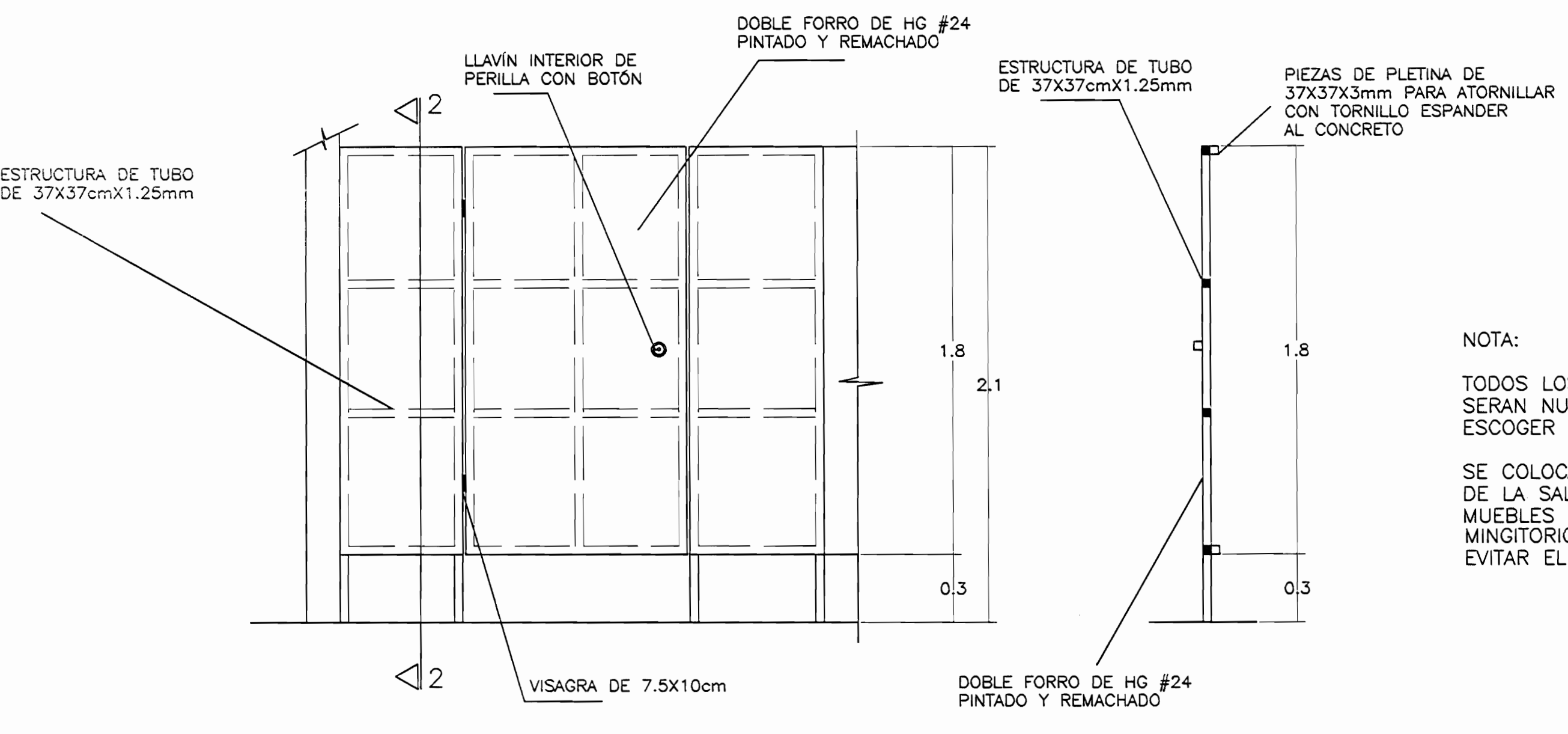

DET. PARED DE BAÑO ESC. 1 : 20
CORTE 2-2 ESC. 1 : 20

NOTA:
TODOS LOS MUEBLES SANITARIOS SERAN NUEVOS, COLOR Y TIPO A ESCOGER POR LA INSPECCION
SE COLOCARA UN SIFON DESPUES DE LA SALIDA DE TODOS LOS MUEBLES SANITARIOS, LAVATORIOS, MINGITORIOS Y LAS PILAS PARA EVITAR EL MAL OLOR

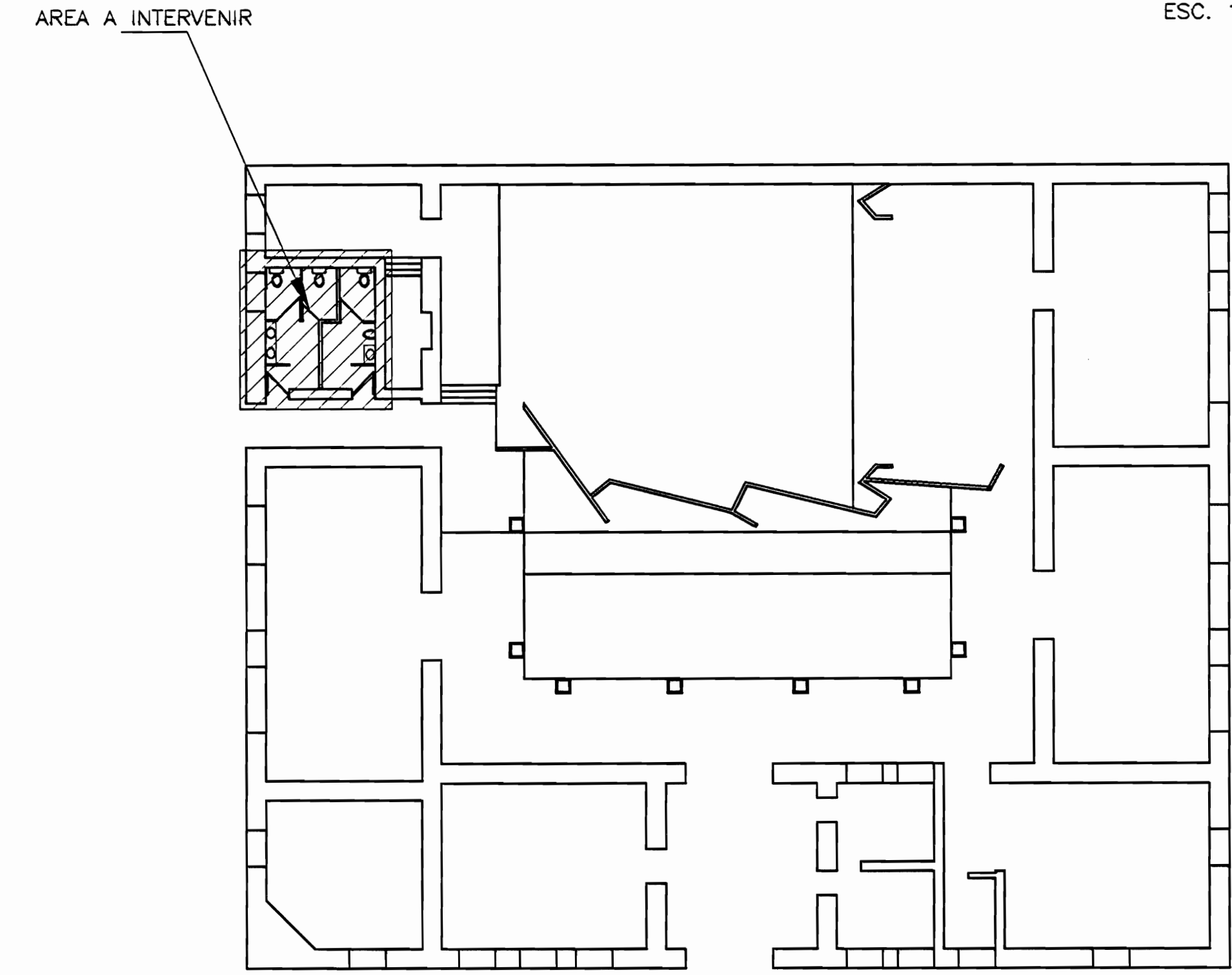

UBICACION DE LAS INTERVENCIONES
ESC. 1 : 200

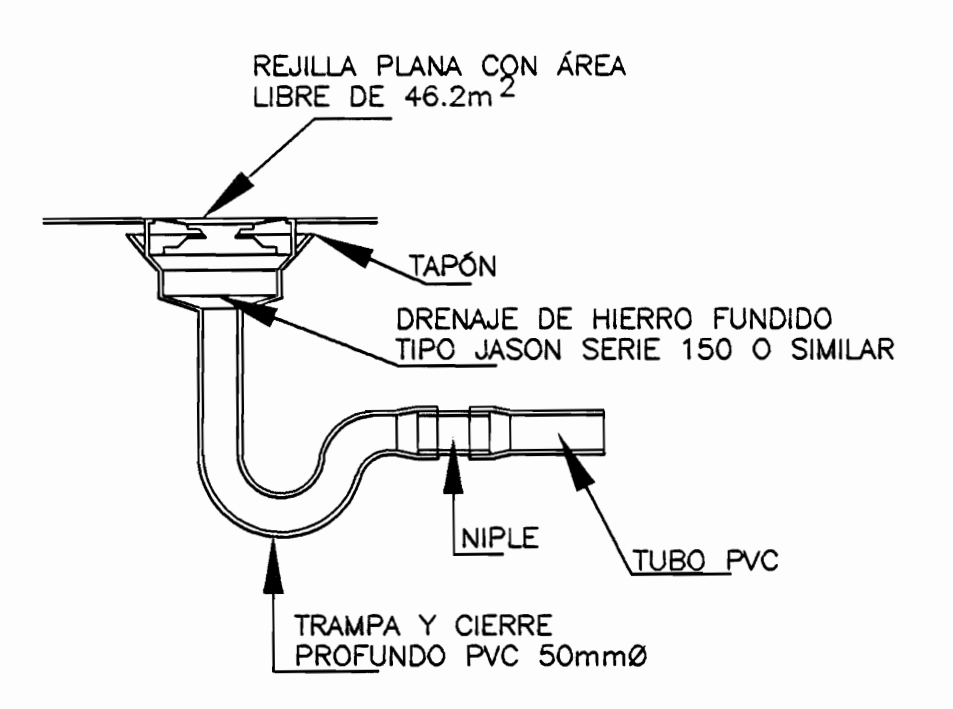

DETALLE DE DRENAJE DE PISO SIN ESCALA

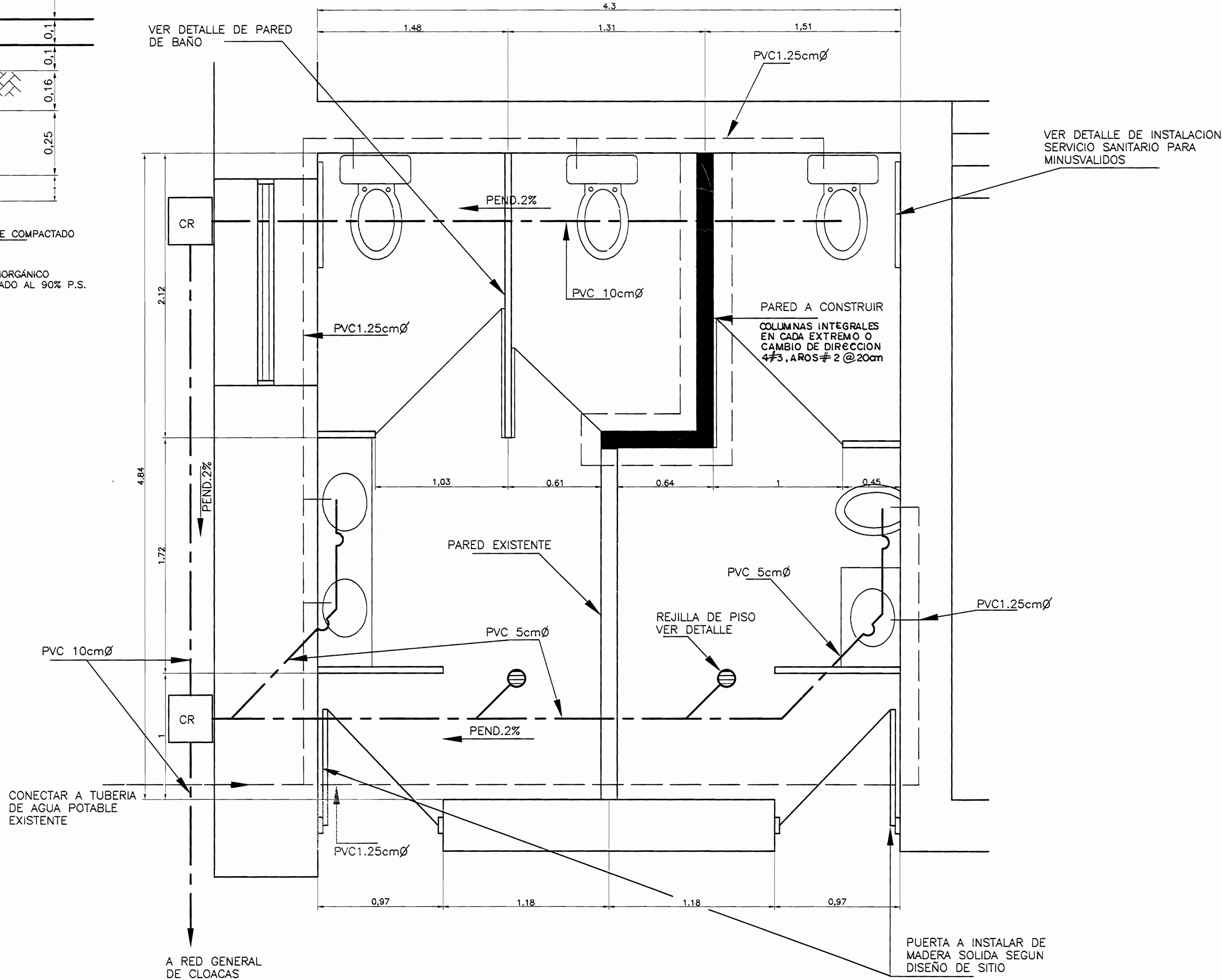

DISTRIBUCION ARQUITECTONICA DE BAÑOS
ESC. 1 : 20

aprobación comisión revisora de permisos de construcción



proyecto : MUSEO JUAN SANTAMARIA BATERIA DE BAÑOS

propietario : MINISTERIO DE CULTURA, JUVENTUD Y DEPORTES

provincia	cantón	distrito
ALAJUELA	CENTRAL	CENTRAL

arquitecto : EDUARDO CAMACHO VARGAS

dibujo : V.H.Z.A.

profesional responsable : nombre : EDUARDO CAMACHO VARGAS

firma : _____ n.º reg. A-4615

profesional responsable : dirección técnica : nombre : _____ n.º reg. _____

información registro público : propietario : n.º de catastro : sitios : contenido :

INDICADO

escala :	fecha :	lámina :
INDICADA	JULIO , 2002	1 / 1